



UPT Pusat Kesehatan Masyarakat Pasirian

Kedung Pangkis, Pasirian, Kabupaten Lumajang, Jawa Timur 67372 67372 573365

-

Pemerintah Kab. Lumajang / Dinas Kesehatan, Pengendalian Penduduk dan
Keluarga Berencana / UPT Pusat Kesehatan Masyarakat Pasirian

Pelayanan Ibu Nifas

No. SK :

Persyaratan

1. Membawa Buku KIA
2. Membawa FC Kartu Susunan Keluarga (KSK)
3. Membawa KTP Membawa Kartu Berobat

Sistem, Mekanisme dan Prosedur



UPT Pusat Kesehatan Masyarakat Pasirian

Kedung Pangkis, Pasirian, Kabupaten Lumajang, Jawa Timur 67372 67372 573365

Pemerintah Kab. Lumajang / Dinas Kesehatan, Pengendalian Penduduk dan Keluarga Berencana / UPT Pusat Kesehatan Masyarakat Pasirian

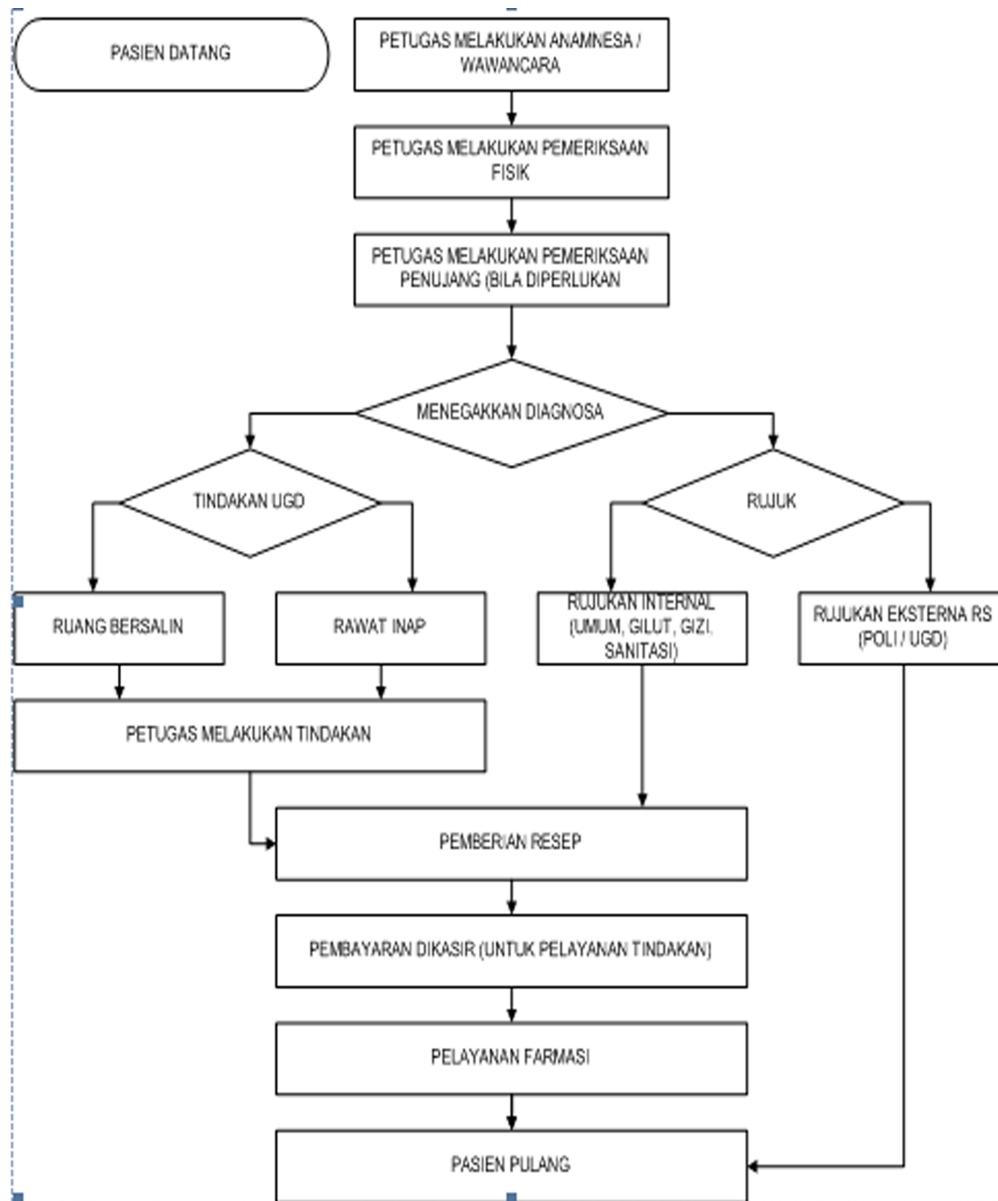

1. Pasien datang ke pendaftaran dan rekam medis
2. Pasien ke ruang Poli KIA, KB dan Anak
3. Petugas Melakukan Anamnesis Wawancara
4. Petugas Melakukan Pemeriksaan Penunjang (Bila Perlu)
5. Petugas Mendiagnosa Pasien
6. Pasien ke pelayanan farmasi untuk mengambil obat
7. Pasien Pulang

Waktu Penyelesaian



UPT Pusat Kesehatan Masyarakat Pasirian

Kedung Pangkis, Pasirian, Kabupaten Lumajang, Jawa Timur 67372 67372 573365

-

Pemerintah Kab. Lumajang / Dinas Kesehatan, Pengendalian Penduduk dan Keluarga Berencana / UPT Pusat Kesehatan Masyarakat Pasirian

20 Menit

Waktu penyelesaian tergantung tingkat permasalahan

Biaya / Tarif

15000

- Pasien umum : tarif sesuai dengan Peraturan Bupati Lumajang nomor 22 tahun 2021
- Pasien JKN : tarif sesuai dengan Peraturan Bupati Lumajang nomor 64 tahun 2018 tentang Pembebasan Tarif Retribusi Pelayanan Kesehatan Dasar di Puskesmas

Produk Pelayanan

1. Pelayanan Kesehatan Ibu dan Anak / KB

Pengaduan Layanan

Email : puskesmas.pasirian@gmail.com

Telpon : (0334) 573365