



UPT Pusat Kesehatan Masyarakat Tempursari

Jln. Dahlia Rt.002 / Rw. 006 Dusun Krajan, Tempursari, Kabupaten Lumajang, Jawa Timur

67375 085236452355

<https://website.com/pkmtpsari>

Pemerintah Kab. Lumajang / Dinas Kesehatan, Pengendalian Penduduk dan

Pelayanan Rujukan Pasien

Keuarga Berencana / UPT Pusat Kesehatan Masyarakat Tempursari

No. SK :

Persyaratan

1. Pasien BPJS membawa Kartu BPJS/ JAMKESMAS/ KIS, Kartu Keluarga, KTP
2. Pasien Non BPJS membawa KTP

Sistem, Mekanisme dan Prosedur

UPT Pusat Kesehatan Masyarakat Tempursari

Jln. Dahlia Rt.002 / Rw. 006 Dusun Krajan, Tempursari, Kabupaten Lumajang, Jawa Timur

67375 085236452355

<https://website.com/pkmtpsari>

Pemerintah Kab. Lumajang / Dinas Kesehatan, Pengendalian Penduduk dan

Keluarga Berencana / UPT Pusat Kesehatan Masyarakat Tempursari

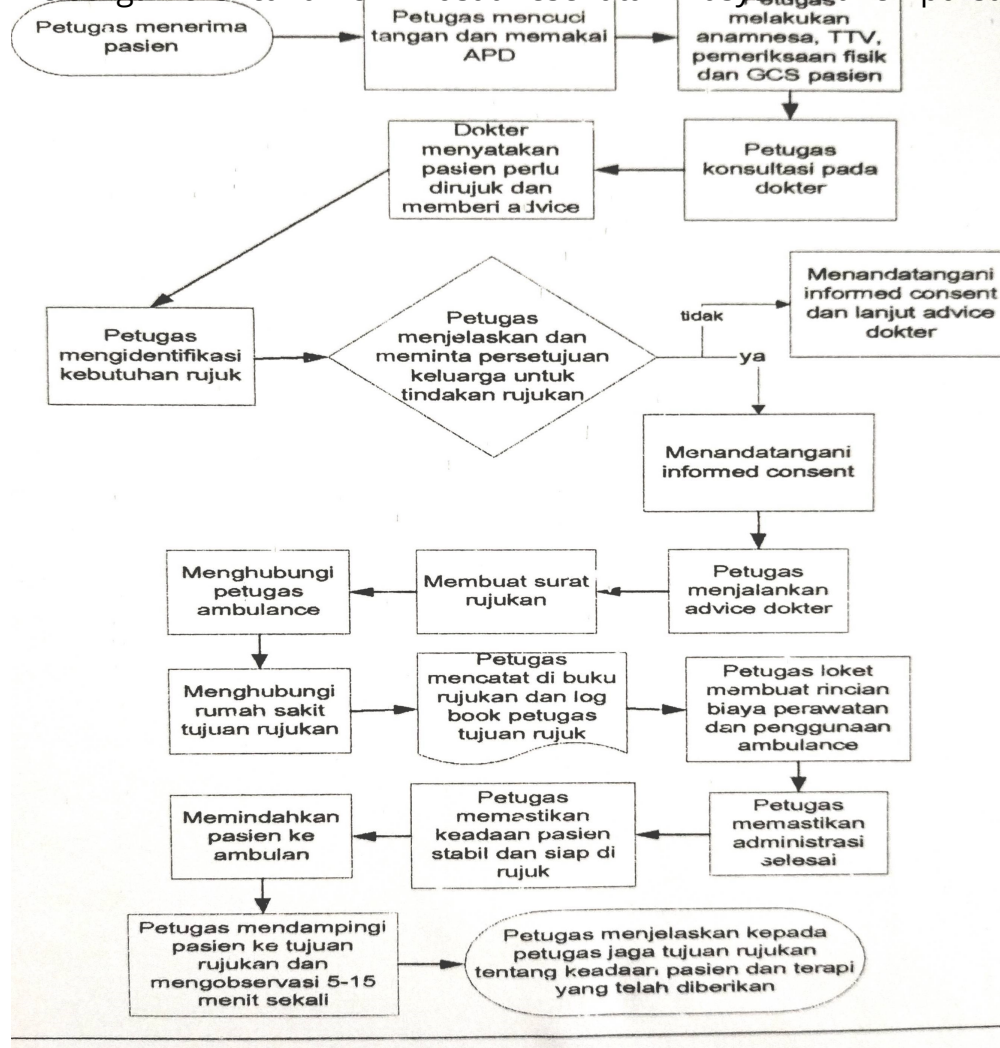

1. Pasien datang ke UGD
2. Pasien/ Keluarga pasien melakukan registrasi
3. Pemeriksaan oleh petugas meliputi TTV (Tanda-tanda Vital), Anamnese, GCS pasien
4. Dokter menyatakan pasien memerlukan rujukan sesuai dengan kriteria rujukan
5. Pernyiapan mengidentifikasi kebutuhan rujukan pasien meliputi Identifikasi pendampingan dari pasien, identifikasi jaminan pembiayaan rujukan, identifikasi sarana transportasi, identifikasi fasilitas rujukan yang lebih tinggi (ketersediaan kamar inap, ruang ICU, dokter jaga, dll)

Waktu Penyelesaian



UPT Pusat Kesehatan Masyarakat Tempursari

Jln. Dahlia Rt.002 / Rw. 006 Dusun Krajan, Tempursari, Kabupaten Lumajang, Jawa Timur
67375 085236452355

<https://website.com/pkmtpsari>

Pemerintah Kab. Lumajang / Dinas Kesehatan, Pengendalian Penduduk dan
Keluarga Berencana / UPT Pusat Kesehatan Masyarakat Tempursari

30 Menit

Terhitung sejak petugas melakukan pemeriksaan fisik (SUHU, NADI, TENSI, RR, BB), anamnese, GCS pasien dan dokter menyatakan pasien perlu untuk dirujuk. Serta identifikasi kebutuhan rujukan pasien yang bersangkutan

Biaya / Tarif

50000

- Pasien Umum sesuai Peraturan Bupati Lumajang No. 22 Tahun 2021 Tentang Tarif Layanan BLUD UPT Puskesmas
- Pasien BPJS/ ASKES/ JKN (Gratis)

Produk Pelayanan

1. Pelayanan Gawat Darurat

Pengaduan Layanan

- Pasien bisa langsung menyampaikan kepada petugas, ata
- Menyampaikan via SMS/ WA/ EMAIL Puskesmas Tempursari

Telp.085236425355

E-mail: pkm.tpsari@gmail.com