



## Kecamatan Samalanga

Jalan.Matang Samalanga No.39 24264 082215107827

<https://kecsamalanga.bireuenkab.go.id/>

Pemerintah Kab. Bireuen / Kecamatan Samalanga

# Kenaikan Pangkat PNS

No. SK :

## Persyaratan

1. Salinan SK CPNS
2. Salinan SK PNS
3. Salinan Konversi NIP
4. Salinan SK Pangkat Terakhir
5. Salinan SK Jabatan Terakhir
6. Salinan Surat Pernyataan Pelantikan
7. Surat Tanda Lulus Ujian Penyesuaian Ijazah
8. Surat Pernyataan Tidak Pernah dijatuhi Hukuman Displin Tingkat Sedang/Berat
9. Uraian Tugas bagi penyesuaian Ijazah
10. Salinan Karpeg

## Sistem, Mekanisme dan Prosedur



## Kecamatan Samalanga

Jalan.Matang Samalanga No.39 24264 082215107827

<https://kecsamalanga.bireuenkab.go.id/>

Pemerintah Kab. Bireuen / Kecamatan Samalanga

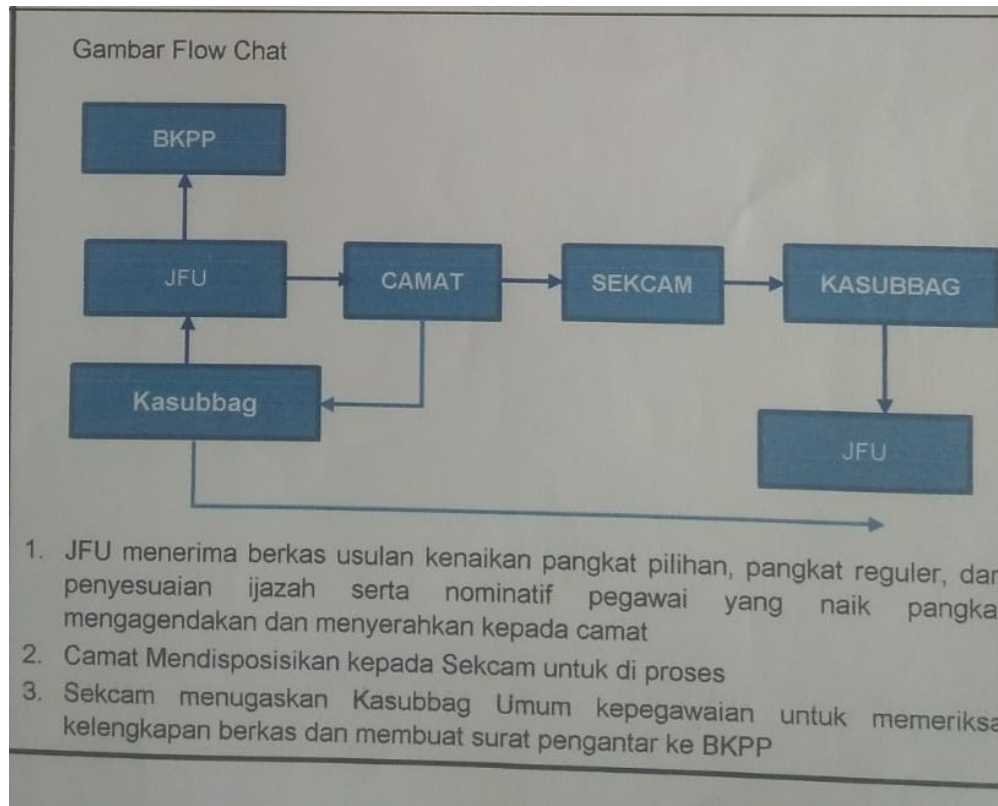

1. JFU Menerima Berkas Usulan Kenaikan Pangkat Pilihan, Pangkat Reguler, dan Penyesuaian Ijazah Serta Nominatif Pegawai yang Naik Pangkat.
2. Camat Mendisposisikan Kepada Sekcam Untuk Proses
3. Sekcam Menugaskan Kasubbag Umum Kepegawaian Untuk Memeriksa Kelengkapan Berkas dan Membuat Surat Pengantar BKPP
4. Kasubbag Menugaskan JFU Mengetik Pengantar Ke BKPP
5. Surat Pengantar diparaf Kasubbag, Sekcam dan ditandatangani Camat
6. Permohonan Kenaikan Pangkat Disampaikan ke BKPP

### Waktu Penyelesaian



## Kecamatan Samalanga

Jalan.Matang Samalanga No.39 24264 082215107827

<https://kecsamalanga.bireuenkab.go.id/>

Pemerintah Kab. Bireuen / Kecamatan Samalanga

60 Menit

Pemohon Menyampaikan Berkas Usulan Calon ASN yang Kenaikan Pangkat dan diperiksa oleh Petugas 10 Menit, Operator membuat Surat Usulan Kenaikan Pangkat 5 Menit di periksa dan diparaf oleh Kasubbag Umum dan Kepegawaian 5 Menit, Kemudian diperiksa dan diparaf oleh Sekcam 5 Menit dan ditandatangani oleh Camat 5 Menit dan diserahkan Ke Kabupaten 30 Menit

### Biaya / Tarif

Tidak dipungut biaya

-

### Produk Pelayanan

1. Kenaikan Gaji pangkat PNS

### Pengaduan Layanan

Datang Langsung Ke Kantor Camat Samalanga Jl. Simpang Matang-Samalanga No 39 atau melalui Email: [Kec\\_samalanga@bireuenkab.go.id](mailto:Kec_samalanga@bireuenkab.go.id)