



## Kecamatan Samalanga

Jalan.Matang Samalanga No.39 24264 082215107827

<https://kecsamalanga.bireuenkab.go.id/>

Pemerintah Kab. Bireuen / Kecamatan Samalanga

# Verifikasi Dana Desa dan ADG

No. SK :

## Persyaratan

1. Dokumen RPJMG
2. Dokumen RKPG
3. Dokumen APBG
4. Berkas Pengajuan Pencairan Dana

## Sistem, Mekanisme dan Prosedur

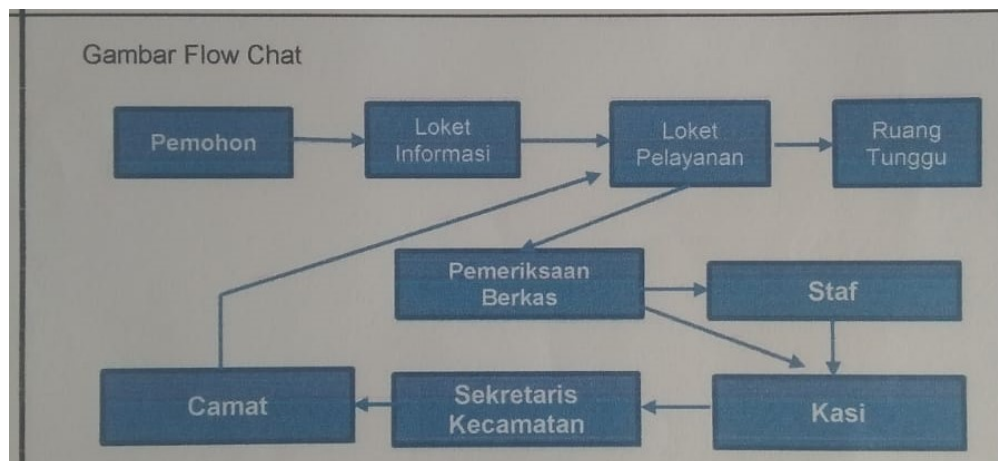

1. Keuchik / Aparatur Mendatangi Loket Infomasi
2. Menyerahkan Berkas ADD Dan ADG Ke Loket
3. Berkas ADD Diserahkan Pada Staf PMG Untuk di Verifikasi
4. Berkas ADD/ADG di Verifikasi Kasi PMG/Sekcam Dan Di paraf
5. Camat Menandatangani Surat Pencairan Dana
6. Pemohon Mengambil Berkas di Loket

## Waktu Penyelesaian



## Kecamatan Samalanga

Jalan.Matang Samalanga No.39 24264 082215107827

<https://kecsamalanga.bireuenkab.go.id/>

Pemerintah Kab. Bireuen / Kecamatan Samalanga

60 Menit

Pemohon Menyampaikan Berkas ADG dan DD dan diperiksa oleh Petugas 15 Menit, Berkas diperiksa dan diparaf oleh Kasi Pemberdayaan Masyarakat Gampong (PMG) 20 Menit, diperiksa dan diparaf oleh Sekcam 10 Menit, Berkas Dana Desa Dan ADG ditandatangani oleh Camat 10 Menit dan diserahkan kepada Pemohon 10 Menit

### Biaya / Tarif

Tidak dipungut biaya

-

### Produk Pelayanan

1. Verifikasi Dana Desa Dan ADG

### Pengaduan Layanan

Datang Langsung Ke Kantor Camat Samalanga Jl. Simpang Matang-Samalanga No 39 atau melalui Email: [Kec\\_samalanga@bireuenkab.go.id](mailto:Kec_samalanga@bireuenkab.go.id)