



## Kecamatan Samalanga

Jalan.Matang Samalanga No.39 24264 082215107827

<https://kecsamalanga.bireuenkab.go.id/>

Pemerintah Kab. Bireuen / Kecamatan Samalanga

# Surat Usulan Pergantian Tuha Peut

No. SK :

## Persyaratan

1. Salinan SK masa jabatan Tuha Peut
2. Daftar Hadir rapat
3. Susunan Tuha Peut berdasarkan hasil musyawarah
4. Pengesahan dari Imum Mukim mengetahui Keuchiek
5. Pengantar Keuchiek

## Sistem, Mekanisme dan Prosedur

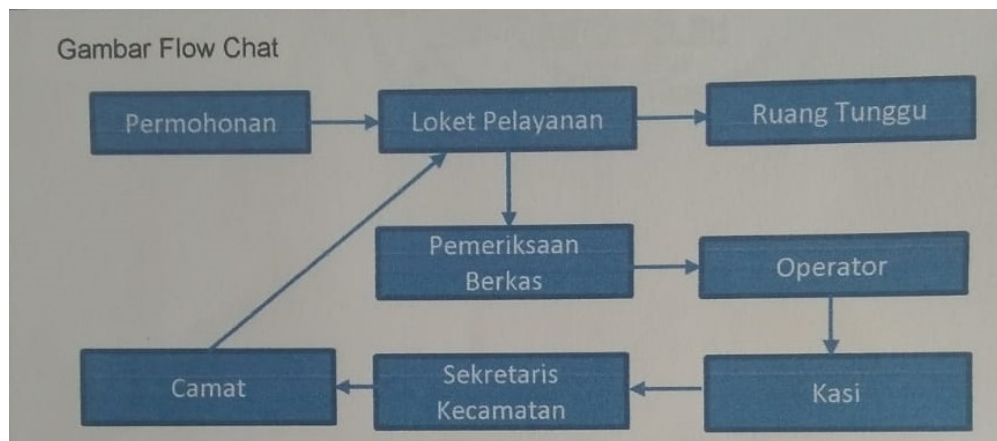

1. Pemohon Menandatangani Loket
2. Diteruskan kemeja Pelayan dan menyerahkan Berkas
3. Petugas pada loket melakukan pemeriksaan Berkas
4. Operator mengetik surat Usulan Pergantian Tuha Peut
5. Surat diserahkan ke Petugas untuk diparaf Kasi, Sekcam dan ditandatangani oleh Camat dan diagendakan.
6. Surat Usulan Tuha Peut dapat diambil di Loket dan diteruskan Ke Kabupaten

## Waktu Penyelesaian



## Kecamatan Samalanga

Jalan.Matang Samalanga No.39 24264 082215107827

<https://kecsamalanga.bireuenkab.go.id/>

Pemerintah Kab. Bireuen / Kecamatan Samalanga

30 Menit

Pemohon Mendatangi loket dan pemeriksaan Berkas 5 Menit, Operator Membuat surat keterangan Usulan Tuha Peut 5 Menit, Surat Usulan Tuha Peut di periksa dan diparaf oleh Kasi Pemerintahan 5 Menit, Surat diperiksa dan diparaf oleh Sekcam 5 Menit, Surat Usulan Tuha Peut ditandatangani oleh Camat 5 Menit, surat Usulan Tuha Peut diserahkan kepada Pemohon melalui loket 5 Menit

### Biaya / Tarif

Tidak dipungut biaya

-

### Produk Pelayanan

1. Surat Usulan Tuha Peut

### Pengaduan Layanan

Datang Langsung Ke Kantor Camat Samalanga Jl. Simpang Matang-Samalanga No 39 atau melalui Email: [Kec\\_samalanga@bireuenkab.go.id](mailto:Kec_samalanga@bireuenkab.go.id)