



Puskesmas Prambon

Jalan Raya Prambon No 125 61264 0318974735

puskesmasprambon.sidoarjokab.go.id

Pemerintah Kab. Sidoarjo / Dinas Kesehatan / Puskesmas Prambon

Pelayanan PDP HIV dan IMS

No. SK : 100.3.3/25/438.5.2.2.14/2024

Persyaratan

1. Pasien sudah terdaftar di loket pendaftaran

Sistem, Mekanisme dan Prosedur



Puskesmas Prambon

Jalan Raya Prambon No 125 61264 0318974735

puskesmasprambon.sidoarjokab.go.id

Pemerintah Kab. Sidoarjo / Dinas Kesehatan / Puskesmas Prambon

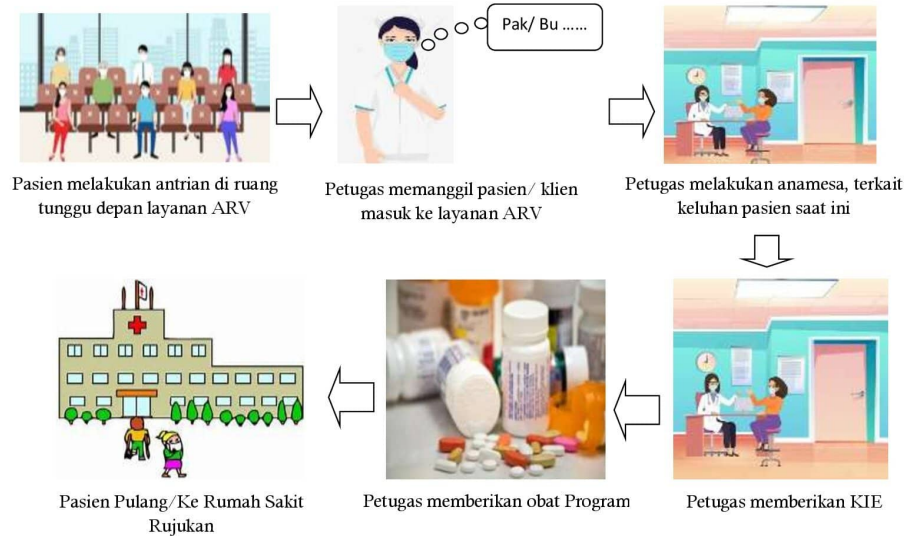

1. Pasien melakukan antrian di ruang tunggu depan layanan PDP HIV dan IMS
2. Petugas memanggil pasien/ klien masuk ke layanan PDP HIV dan IMS
3. Petugas melakukan pemeriksaan: • Petugas melakukan anamnesa meliputi keluhan utama, keluhan penyerta, riwayat penyakit sekarang dan riwayat penyakit dahulu • Petugas melakukan pemeriksaan fisik, meliputi pemeriksaan tekanan darah, nadi, respirasi, suhu, berat badan, tinggi badan dan pemeriksaan spesifik terkait keluhan pasien
4. Jika membutuhkan pemeriksaan penunjang, petugas menyarankan pasien untuk dilakukan pemeriksaan laboratorium
5. Pasien menyelesaikan administrasi pemeriksaan laboratorium di kasir (bagi pasien umum)
6. Pasien kembali ke layanan PDP HIV dan IMS



Puskesmas Prambon

Jalan Raya Prambon No 125 61264 0318974735

puskesmasprambon.sidoarjokab.go.id

Pemerintah Kab. Sidoarjo / Dinas Kesehatan / Puskesmas Prambon

Waktu Penyelesaian

15 Menit

15 menit

Jadwal Pelayanan: Setiap hari Kamis

Biaya / Tarif

Tidak dipungut biaya

Produk Pelayanan

1. Layanan Pengobatan Penyakit HIV/ AIDs

Pengaduan Layanan

1. Penyampaian langsung
2. Kotak saran
3. Telepon: 031-8974735
4. Whats App: 0896-5363-2667
5. E-mail: pkm.prambon@gmail.com
6. Website: puskesmasprambon.sidoarjokab.go.id
7. Google review: puskesmas prambon
8. Facebook: puskesmas prambon
9. Instagram: [@puskesmasprambon_sidoarjo](https://www.instagram.com/puskesmasprambon_sidoarjo)