



## Puskesmas Prambon

Jalan Raya Prambon No 125 61264 0318974735

[puskesmasprambon.sidoarjokab.go.id](http://puskesmasprambon.sidoarjokab.go.id)

Pemerintah Kab. Sidoarjo / Dinas Kesehatan / Puskesmas Prambon

# Pelayanan Laboratorium

No. SK :

## Persyaratan

1. Pasien sudah terdaftar di loket pendaftaran

## Sistem, Mekanisme dan Prosedur

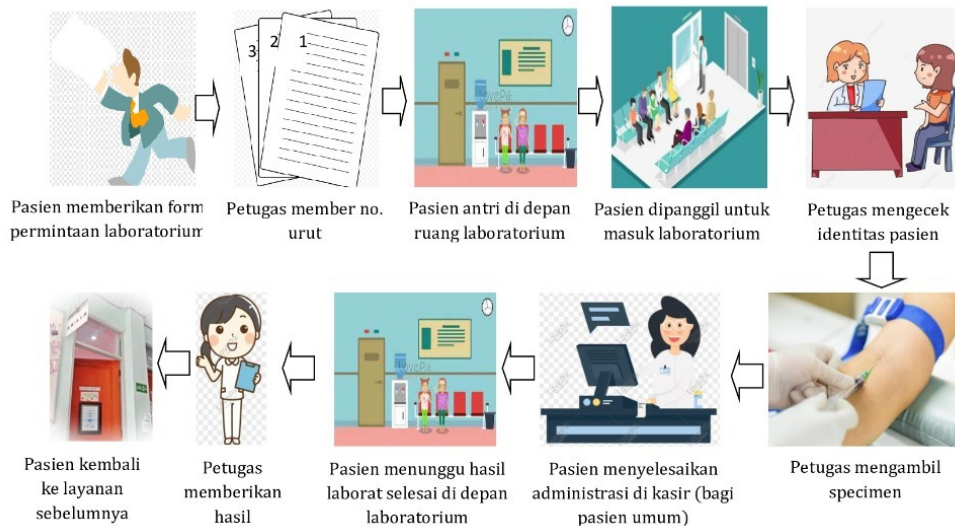

1. Pasien memberikan form permintaan laboratorium kepada petugas laboratorium
2. Petugas memberi nomor urut pada form permintaan
3. Pasien melakukan antrian di ruang tunggu depan layanan laboratorium
4. Petugas memanggil pasien/ klien masuk ke layanan laboratorium sesuai dengan no urut
5. Petugas mengecek identitas pasien sesuai dengan form permintaan pemeriksaan
6. Petugas mengambil specimen sesuai dengan form permintaan pemeriksaan laboratorium
7. Pasien menyelesaikan administrasi pemeriksaan laboratorium di kasir (bagi pasien umum)
8. Pasien menunggu hasil pemeriksaan laboratorium selesai di ruang tunggu depan layanan laboratorium
9. Petugas memanggil pasien untuk pengambilan hasil pemeriksaan laboratorium
10. Pasien membawa hasil pemeriksaan laboratorium ke layanan sebelumnya

## Waktu Penyelesaian



## Puskesmas Prambon

Jalan Raya Prambon No 125 61264 0318974735

[puskesmasprambon.sidoarjokab.go.id](https://puskesmasprambon.sidoarjokab.go.id)

Pemerintah Kab. Sidoarjo / Dinas Kesehatan / Puskesmas Prambon

90 Menit

Proses pemeriksaan laboratorium berlangsung  $\approx$  90 menit

### Biaya / Tarif



## Puskesmas Prambon

Jalan Raya Prambon No 125 61264 0318974735

[puskesmasprambon.sidoarjokab.go.id](http://puskesmasprambon.sidoarjokab.go.id)

Pemerintah Kab. Sidoarjo / Dinas Kesehatan / Puskesmas Prambon

Tidak dipungut biaya

Pasien Pasien dengan BPJS/ KIS/ ASKES PRAMBON : Gratis

Pasien Umum, sesuai dengan Peraturan Bupati Nomor 82 tahun 2020 tentang tarif layanan pada Puskesmas di Kabupaten Sidoarjo

### 1. **PEMERIKSAAN HEMATOLOGI**

1. Pemeriksaan Darah Lengkap : 40.000
2. Pemeriksaan Hb : 7.500
3. Pemeriksaan Leukosit : 10.000
4. Pemeriksaan Hitung Differensial ( Diff ) : 10.000
5. Pemeriksaan BBS ( Laju Endap Darah ) : 10.000
6. Pemeriksaan Erytrosit : 9.000
7. Pemeriksaan Trombosit : 7.500
8. Pemeriksaan Widal : 20.000
9. Pemeriksaan PCV : 8.000
10. Pemeriksaan Billirubin Darah : 20.000
11. Pemeriksaan Urobilin Darah : 14.000
12. Pemeriksaan Golongan Darah : 10.000
13. Pemeriksaan Rhesus : 10.000

### 1. **PEMERIKSAAN URINALISA**

1. Pemeriksaan Urine Lengkap : 20.000
2. Pemeriksaan Reduksi : 8.000
3. Pemeriksaan Albumin : 8.000
4. Pemeriksaan Urobilin Urine : 9.000
5. Pemeriksaan BilirubinUrine : 9.000
6. Pemeriksaan Sedimen : 9.000
7. Pemeriksaan Test Kehamilan (Stik) : 15.000
8. Pemeriksaan Test Narkoba6 parameter : 102.000
9. Pemeriksaan Test Narkoba 1 parameter : 25.000

### 1. **PEMERIKSAAN KIMIA KLINIK**

1. Pemeriksaan Kolesterol : 20.000
2. PemeriksaanTrigliserida : 20.000
3. Pemeriksaan LDL : 40.000
4. Pemeriksaan HDL : 40.000
5. Pemeriksaan Asam Urat : 20.000
6. Pemeriksaan Gula Darah : 12.000



## Puskesmas Prambon

Jalan Raya Prambon No 125 61264 0318974735

[puskesmasprambon.sidoarjokab.go.id](http://puskesmasprambon.sidoarjokab.go.id)

Pemerintah Kab. Sidoarjo / Dinas Kesehatan / Puskesmas Prambon

### Produk Pelayanan

1. Pemeriksaan Laboratorium

### Pengaduan Layanan

1. Penyampaian langsung
2. Kotak Saran
3. Telepon : 031 - 8974735
4. email : [pkm.prambon@gmail.com](mailto:pkm.prambon@gmail.com)