



Puskesmas Prambon

Jalan Raya Prambon No 125 61264 0318974735

puskesmasprambon.sidoarjokab.go.id

Pemerintah Kab. Sidoarjo / Dinas Kesehatan / Puskesmas Prambon

Konseling Sanitasi

No. SK :

Persyaratan

1. Pasien sudah terdaftar di loket pendaftaran

Sistem, Mekanisme dan Prosedur



Puskesmas Prambon

Jalan Raya Prambon No 125 61264 0318974735

puskesmasprambon.sidoarjokab.go.id

Pemerintah Kab. Sidoarjo / Dinas Kesehatan / Puskesmas Prambon

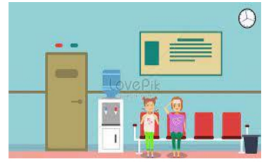

Pasien melakukan antrian di ruang tunggu depan layanan konseling sanitasi

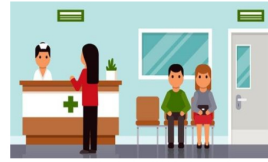
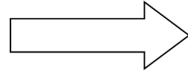

Petugas memanggil pasien/klien masuk ke layanan konseling sanitasi



Pasien diminta untuk kembali ke layanan sebelumnya

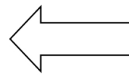

Petugas melakukan wawancara dan konseling

1. Pasien melakukan antrian di ruang tunggu depan layanan konseling sanitasi
2. Petugas memanggil pasien/klien masuk ke layanan konseling sanitasi
3. Petugas melakukan wawancara dan konseling :
 1. Petugas menerima pasien yang diduga menderita penyakit yang berbasis lingkungan yang dirujuk dari layanan pemeriksaan umum, layanan KIA, layanan TB paru dan klien umum
 2. Petugas mengisi data umum pasien termasuk alamat lengkap
 3. Petugas melakukan wawancara dan tanya jawab untuk mencari faktor penyebab penyakit pasien/klien
 4. Petugas mengisi hasil wawancara dan tanya jawab ke dalam checklist panduan wawancara
 5. Petugas mengetahui dan menetapkan faktor-faktor penyebab penyakit dari lembar wawancara
 6. Bila ditemukan kelainan atau penyakit penyerta dan diperlukan tindakan dan intervensi lebih lanjut pasien dapat dirujuk kembali pada layanan yang merujuk
 7. Petugas memberikan penyuluhan terkait faktor sanitasi lingkungan yang menjadi kemungkinan penyebab penyakit pasien dengan metode Konsultasi,



Puskesmas Prambon

Jalan Raya Prambon No 125 61264 0318974735

puskesmasprambon.sidoarjokab.go.id

Pemerintah Kab. Sidoarjo / Dinas Kesehatan / Puskesmas Prambon

Waktu Penyelesaian

15 Menit

Biaya / Tarif

Tidak dipungut biaya

Produk Pelayanan

1. Konseling kesehatan lingkungan

Pengaduan Layanan

1. Penyampaian langsung
2. Kotak Saran
3. Telepon : 031 - 8974735
4. email : pkm.prambon@gmail.com