



Puskesmas Prambon

Jalan Raya Prambon No 125 61264 0318974735

puskesmasprambon.sidoarjokab.go.id

Pemerintah Kab. Sidoarjo / Dinas Kesehatan / Puskesmas Prambon

Pelayanan Konseling Sanitasi

No. SK : 100.3.3/25/438.5.2.2.14/2024

Persyaratan

1. Pasien sudah terdaftar di loket pendaftaran
2. Pasien sudah dilakukan rujuk internal pada aplikasi siKUAT oleh layanan lain di Puskesmas Prambon

Sistem, Mekanisme dan Prosedur



Puskesmas Prambon

Jalan Raya Prambon No 125 61264 0318974735

puskesmasprambon.sidoarjokab.go.id

Pemerintah Kab. Sidoarjo / Dinas Kesehatan / Puskesmas Prambon

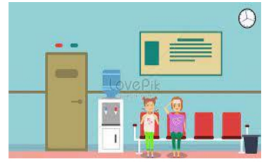

Pasien melakukan antrian di ruang tunggu depan layanan konseling sanitasi

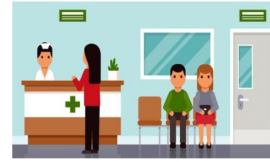

Petugas memanggil pasien/klien masuk ke layanan konseling sanitasi



Pasien diminta untuk kembali ke layanan sebelumnya



Petugas melakukan wawancara dan konseling

1. Pasien melakukan antrian di ruang tunggu depan layanan konseling sanitasi
2. Petugas memanggil pasien/klien masuk ke layanan konseling sanitasi
3. Petugas melakukan wawancara dan konseling: ? Petugas mengisi data umum pasien termasuk alamat lengkap ? Petugas melakukan wawancara dan tanya jawab untuk mencari faktor penyebab penyakit pasien/ klien ? Petugas mengisi hasil wawancara dan tanya jawab kedalam checklist panduan wawancara ? Petugas mengetahui dan menetapkan faktor-faktor penyebab penyakit dari lembar wawancara ? Bila ditemukan kelainan atau penyakit penyerta dan diperlukan tindakan dan intervensi lebih lanjut pasien dapat dirujuk ke layanan ISPA ? Petugas memberikan penyuluhan terkait faktor sanitasi lingkungan yang menjadi kemungkinan penyebab penyakit pasien dengan metode Konsultasi, Informasi dan Edukasi (KIE) ? Memberikan brosur kesehatan lingkungan terkait penyakit pasien (bila perlu) ? Petugas bersama pasien menetapkan jadwal kunjungan rumah pasien untuk inspeksi sanitasi



Puskesmas Prambon

Jalan Raya Prambon No 125 61264 0318974735

puskesmasprambon.sidoarjokab.go.id

Pemerintah Kab. Sidoarjo / Dinas Kesehatan / Puskesmas Prambon

Waktu Penyelesaian

15 Menit

□ 15 menit

Biaya / Tarif

Tidak dipungut biaya

Produk Pelayanan

1. KONSELING KESEHATAN LINGKUNGAN

Pengaduan Layanan

1. Penyampaian langsung
2. Kotak saran
3. Telepon: 031-8974735
4. Whats App: 0896-5363-2667
5. E-mail: pkm.prambon@gmail.com
6. Website: puskesmasprambon.sidoarjokab.go.id
7. Google review: puskesmas prambon
8. Facebook: puskesmas prambon
9. Instagram: [@puskesmasprambon_sidoarjo](https://www.instagram.com/puskesmasprambon_sidoarjo)