



RSUD dr. Soedono Provinsi Jawa Timur

Jl. Dr. Sutomo No. 59 63116 0351464325

<http://rsoedono.jatimprov.go.id/>

Pemerintah Provinsi Jawa Timur / RSUD dr. Soedono Provinsi Jawa Timur

Pelayanan Farmasi

No. SK :

Persyaratan

1. Pasien umum : - lembar resep dari dokter
2. Pasien JKN : - SEP - Lembar resep dari dokter

Sistem, Mekanisme dan Prosedur



BAGAN ALUR PELAYANAN FARMASI

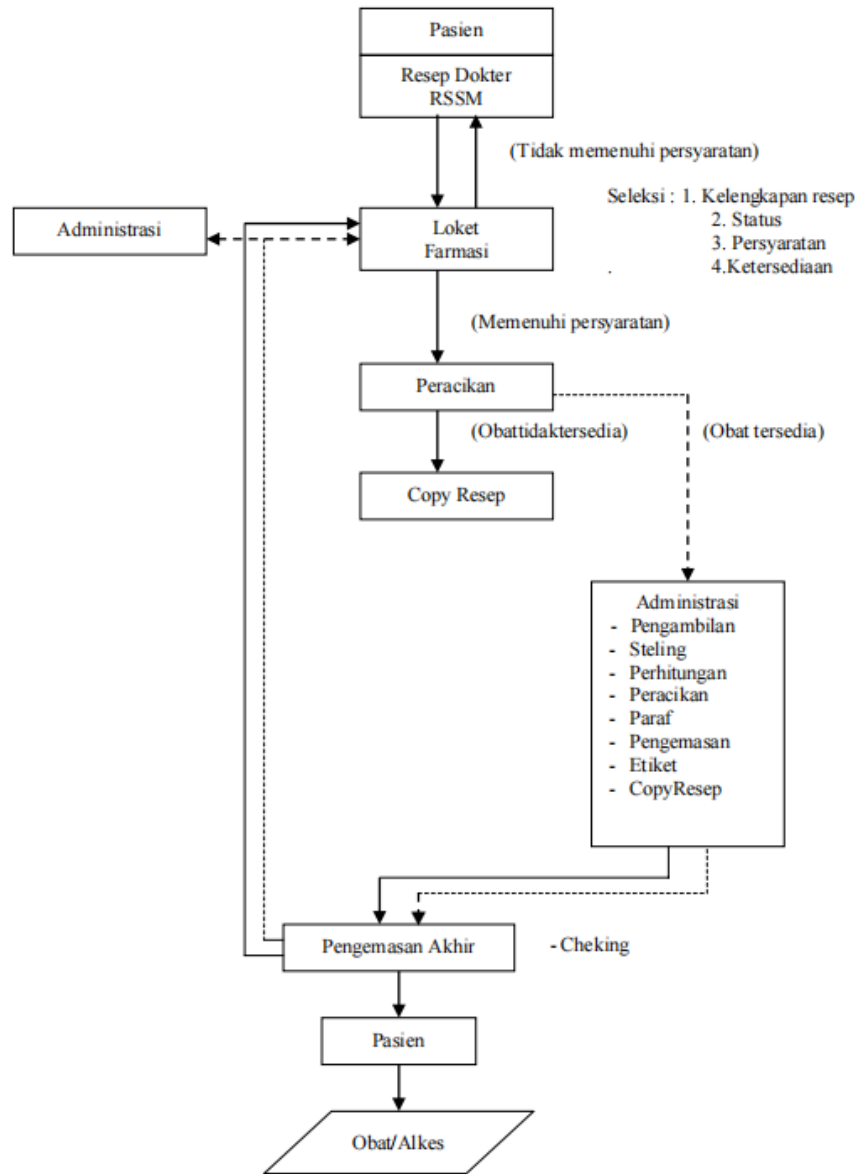

1. Pasien/keluarga membawa resep dari dokter ke Apotik
2. Petugas apotik melakukan verifikasi kelengkapan resep (BPJS/Jamkesda/SPM)
3. Petugas apotik melakukan verifikasi ketersediaan obat yang diresepkan
4. Petugas apotik meracik obat yang diresepkan
5. Petugas melakukan pengemasan akhir obat
6. Dilakukan pengecekan akhir sebelum diserahkan kepada pasien
7. Obat diserahkan kepada pasien/keluarga.



RSUD dr. Soedono Provinsi Jawa Timur

Jl. Dr. Sutomo No. 59 63116 0351464325

<http://rssoedono.jatimprov.go.id/>

Pemerintah Provinsi Jawa Timur / RSUD dr. Soedono Provinsi Jawa Timur

Waktu Penyelesaian

60 Menit

- Pelayanan obat jadi : kurang dari 30 menit terhitung mulai semua persyaratan resep lengkap
- Pelayanan obat racikan : kurang dari 60 menit terhitung mulai semua persyaratan resep lengkap

Biaya / Tarif

Tidak dipungut biaya

Variatif sesuai dengan harga obat yang diresepkan

Produk Pelayanan

1. Pelayanan Farmasi

Pengaduan Layanan

Pelayanan Pengaduan di RSUD dr. Soedono Madiun dapat dilayani melalui :

1. Aplikasi LAPOR! (Tersedia di Google Playstore dan Apple Appstore atau dapat diakses melalui <https://www.lapor.go.id/>)
2. Aplikasi CETTAR JATIM (Tersedia di Google Playstore atau dapat diakses melalui <http://cettar.jatimprov.go.id/>)
3. Form Pengaduan Online (dapat diakses melalui <https://linktr.ee/rssoedono>)
4. Kanal Sosial Media (Facebook : RSUD dr. Soedono Madiun | Instagram @rssoedono | Twitter : @RSUD_dr_Soedono)
5. Email RS (rsu_soedonomdn@jatimprov.go.id)