



RSUD dr. Soedono Provinsi Jawa Timur

Jl. Dr. Sutomo No. 59 63116 0351464325

<http://rsoedono.jatimprov.go.id/>

Pemerintah Provinsi Jawa Timur / RSUD dr. Soedono Provinsi Jawa Timur

Pelayanan Kamar Operasi Elektif

No. SK :

Persyaratan

1. Pasien telah diperiksa dan siap untuk dilakukan operasi (baik dari poliklinik maupun dari ruangan rawat inap)

Sistem, Mekanisme dan Prosedur



BAGAN ALUR PELAYANAN BEDAH

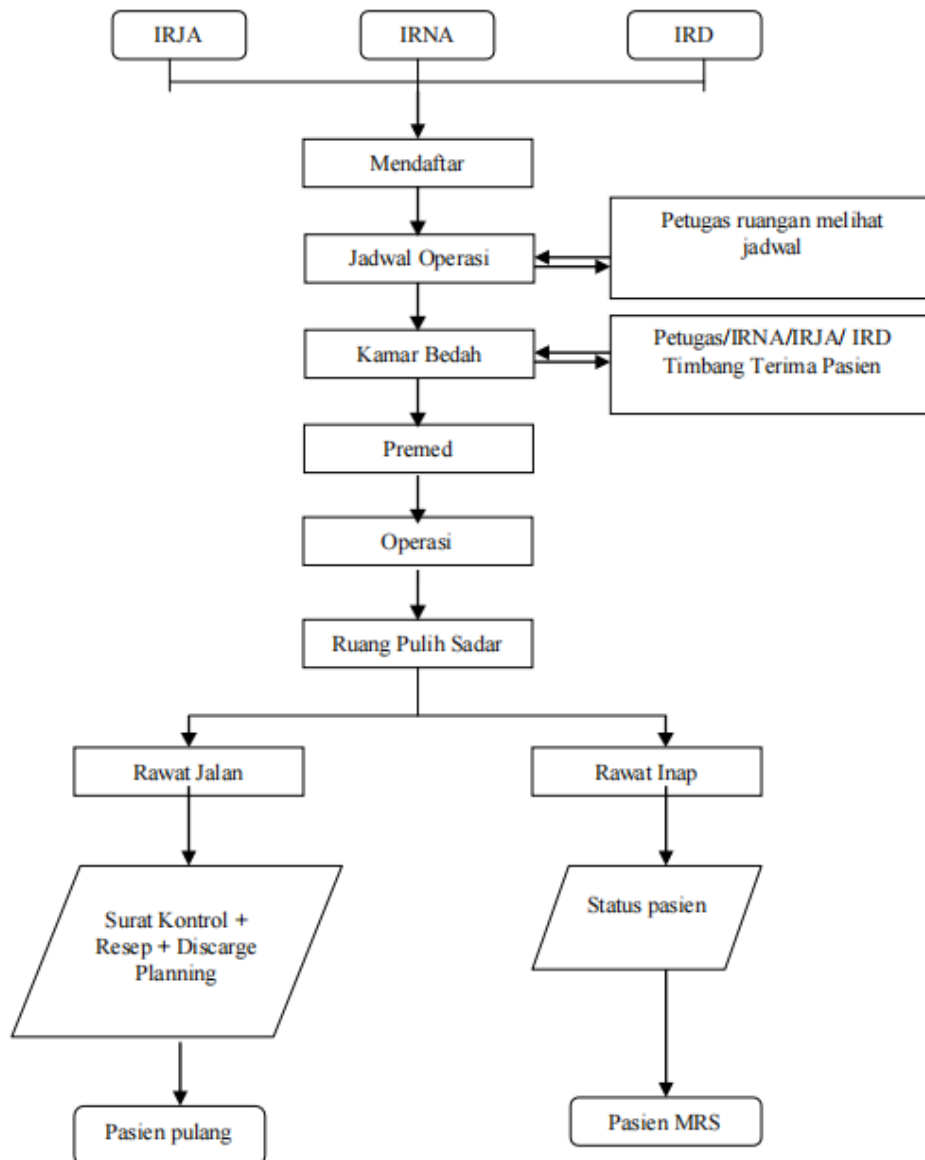

1. Pasien yang telah siap untuk dioperasi ditulis pada papan pasien tunggu operasi.
2. Pasien dijadwalkan operasinya oleh dokter (yang bertanggung jawab sebagai penulis jadwal operasi) dipapan jadwal operasi. Setiap hari petugas dari ruangan harus melihat papan tersebut untuk mempersiapkan pasiennya yang akan dioperasi. Penulisan jadwal operasi maksimal jam 12 siang.
3. Setiap pagi, petugas kamar operasi mengecek kembali jadwal operasi dan persiapan pasien diruangan. Operator dihubungi untuk mengatur kamar dan ronde operasinya, serta persiapan-persiapan khusus jika ada

Informasi pelayanan publik ini diambil dari sippn.menpan.go.id pada Senin, 25 Nov 2024 pukul 22:55. Klik [di sini](#) untuk melihat halaman asli.

4. Pasien dipanggil untuk diantar ke IBS sesuai dengan jadwal dan jam/ronde operasi
5. Dilakukan timbang terima pasien dan diperiksa ulang persiapan pre operasinya, pastikan pasien (dan



RSUD dr. Soedono Provinsi Jawa Timur

Jl. Dr. Sutomo No. 59 63116 0351464325

<http://rsoedono.jatimprov.go.id/>

Pemerintah Provinsi Jawa Timur / RSUD dr. Soedono Provinsi Jawa Timur

Waktu Penyelesaian

3 Jam

Jangka waktu penyelesaian pelayanan tergantung dari berat ringannya kasus dan jenis tindakannya

Biaya / Tarif

Tidak dipungut biaya

- Biaya operasi meliputi tarif operasional dan biaya habis pakai
- Jika pasien menggunakan jasa asuransi/penagihan, disesuaikan dengan perjanjian yang telah disepakati antara RSSM dengan perusahaan/asuransi tersebut.
- Biaya tindakan sesuai dengan Peraturan Gubernur Jawa Timur Nomor 9 Tahun 2010, tentang Tarif Pelayanan Kesehatan Badan Layanan Umum Daerah Rumah sakit Daerah Provinsi Jawa Timur.

Produk Pelayanan

1. Kamar Operasi Elektif dan emergency

Pengaduan Layanan

Pelayanan Pengaduan di RSUD dr. Soedono Madiun dapat dilayani melalui :

1. Aplikasi LAPOR! (Tersedia di Google Playstore dan Apple Appstore atau dapat diakses melalui <https://www.lapor.go.id/>)
2. Aplikasi CETTAR JATIM (Tersedia di Google Playstore atau dapat diakses melalui <http://cettar.jatimprov.go.id/>)
3. Form Pengaduan Online (dapat diakses melalui <https://linktr.ee/rsoedono>)
4. Kanal Sosial Media (Facebook : RSUD dr. Soedono Madiun | Instagram @rsoedono | Twitter : @RSUD_dr_Soedono)
5. Email RS (rsu_soedonomdn@jatimprov.go.id)