



RSUD dr. Soedono Provinsi Jawa Timur

Jl. Dr. Sutomo No. 59 63116 0351464325

<http://rssoedono.jatimprov.go.id/>

Pemerintah Provinsi Jawa Timur / RSUD dr. Soedono Provinsi Jawa Timur

Pelayanan Ruang Pulih (Recovery Room)

No. SK :

Persyaratan

1. Pasien pascaoperasi dan Pascaanestesi

Sistem, Mekanisme dan Prosedur



RSUD dr. Soedono Provinsi Jawa Timur

Jl. Dr. Sutomo No. 59 63116 0351464325

<http://rsoedono.jatimprov.go.id/>

Pemerintah Provinsi Jawa Timur / RSUD dr. Soedono Provinsi Jawa Timur

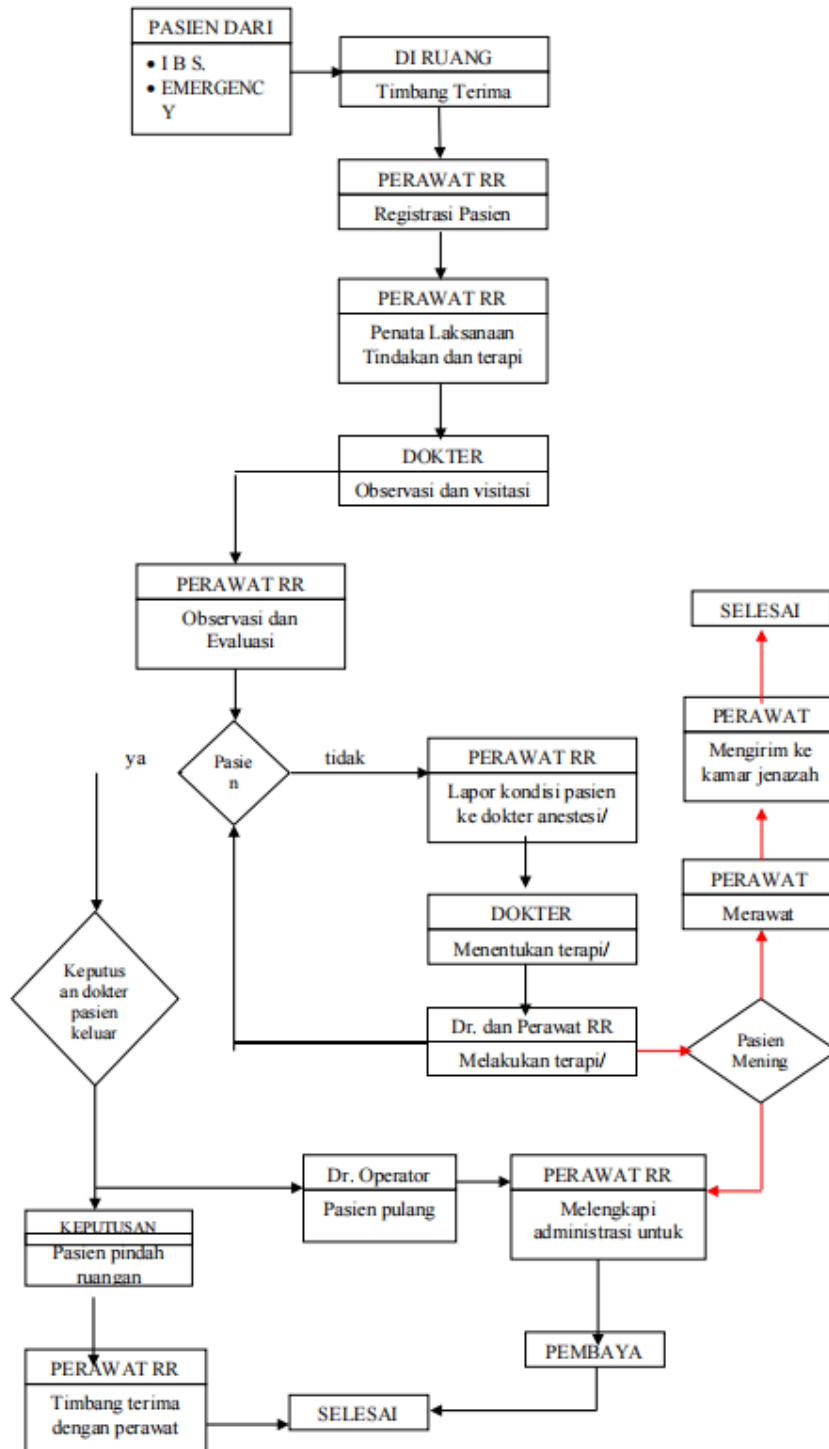

1. Pasien diterima oleh perawat ruang pulih di ruang terima dan melakukan serah terima dengan perawat anastesi yang membawa pasien dari Kamar Operasi.
2. Perawat jaga melengkapi data pasien di dokumen rekam medis dan memasukkan biodata ke buku register pasien masuk.
3. Perawat melakukan pengkajian dan menuliskan data hasil pengkajian di dokumen rekam medis.
4. Perawat dan dokter jaga melakukan tindakan sesuai dengan indikasi sampai pasien stabil.



RSUD dr. Soedono Provinsi Jawa Timur

Jl. Dr. Sutomo No. 59 63116 0351464325

<http://rsoedono.jatimprov.go.id/>

Pemerintah Provinsi Jawa Timur / RSUD dr. Soedono Provinsi Jawa Timur

Waktu Penyelesaian

5 Menit

Waktu sampai di Ruang Recovery kurang lebih 5 menit pasca operasi

Biaya / Tarif

Tidak dipungut biaya

Pasien BPJS :

- Sesuai dengan Perpres no. 75 tahun 2019

Pasien Umum :

- Biaya kamar dan akomodasi :
Kelas I = Rp.105.000,-
Kelas II = Rp. 91.500,-
Kelas III = Rp.81.000,-
- Biaya administrasi
Kelas I = Rp. 10.000,-
Kelas II = Rp. 10.000,-
Kelas III = Rp. 10.000,-
- Biaya tindakan sesuai dengan Peraturan Gubernur Jawa Timur Nomor : 9 Tahun 2010, tentang Tarif Pelayanan Kesehatan Badan Layanan Umum Daerah Rumah sakit Daerah Provinsi Jawa Timur

Produk Pelayanan

1. Ruang Pulih Pasca Operasi

Pengaduan Layanan



RSUD dr. Soedono Provinsi Jawa Timur

Jl. Dr. Sutomo No. 59 63116 0351464325

<http://rsoedono.jatimprov.go.id/>

Pemerintah Provinsi Jawa Timur / RSUD dr. Soedono Provinsi Jawa Timur

Pelayanan Pengaduan di RSUD dr. Soedono Madiun dapat dilayani melalui :

1. Aplikasi LAPOR! (Tersedia di Google Playstore dan Apple Appstore atau dapat diakses melalui <https://www.lapor.go.id/>)
2. Aplikasi CETTAR JATIM (Tersedia di Google Playstore atau dapat diakses melalui <http://cettar.jatimprov.go.id/>)
3. Form Pengaduan Online (dapat diakses melalui <https://linktr.ee/rsoedono>)
4. Kanal Sosial Media (Facebook : RSUD dr. Soedono Madiun | Instagram @rsoedono | Twitter : @RSUD_dr_Soedono)
5. Email RS (rsu_soedonomdn@jatimprov.go.id)