



**RSUD dr. Soedono Provinsi Jawa Timur**

Jl. Dr. Sutomo No. 59 63116 0351464325

<http://rsoedono.jatimprov.go.id/>

Pemerintah Provinsi Jawa Timur / RSUD dr. Soedono Provinsi Jawa Timur

## **Pelayanan Rawat Inap Intensif (ICU dan ICCU)**

No. SK :

### **Persyaratan**

1. Pasien sudah terdaftar dan sudah mendapatkan nomor rekam medis

### **Sistem, Mekanisme dan Prosedur**

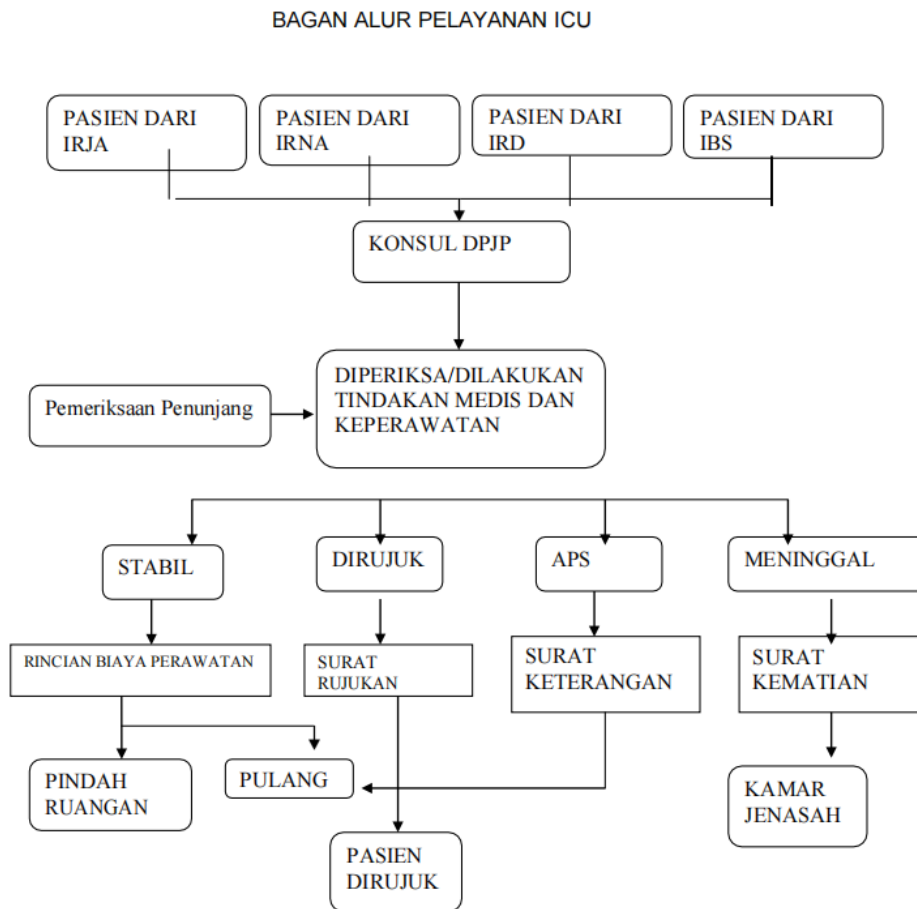

1. Pasien diterima oleh perawat ICU yang sebelumnya telah dikonsulkan ke dokter penanggung jawab pasien.
2. Perawat ICU melaksanakan tindakan dan terapi dokter yang menangani serta melengkapi data pasien di dokumen rekam medis.
3. Perawat dan dokter jaga melakukan tindakan sesuai dengan indikasi sampai pasien stabil
4. Pasien yang sudah stabil bisa pindah ruangan dengan persetujuan dokter yang merawat
5. Pasien yang akan keluar rumah sakit (sembuh, atas permintaan sendiri, dirujuk) diharuskan menyelesaikan administrasi biaya selama perawatan dan diberikan surat keterangan keluar rumah sakit.
6. Pasien yang meninggal setelah dua jam kemudian, petugas ruangan mengantar ke kamar jenazah dan menyerahkan keterangan kematian kepada keluarga/ahli warisnya
7. Pasien yang meninggal dan ada surat permintaan visum ad repertum dari kepolisian, petugas ruangan menghubungi pihak kepolisian untuk koordinasi tindak lanjut terhadap jenazah tersebut. Setelah dua jam sejak kematian pasien, jenazah dikirim ke kamar jenazah.



## RSUD dr. Soedono Provinsi Jawa Timur

Jl. Dr. Sutomo No. 59 63116 0351464325

<http://rsoedono.jatimprov.go.id/>

Pemerintah Provinsi Jawa Timur / RSUD dr. Soedono Provinsi Jawa Timur

### Waktu Penyelesaian

1 Jam

Waktu sampai di Ruang Rawat Inap Intensif 1 jam

### Biaya / Tarif

Tidak dipungut biaya

Pasien BPJS :

- Sesuai dengan Perpres no. 75 tahun 2019

Pasien Umum :

- Biaya kamar dan akomodasi :  
Kelas I = Rp.105.000,-  
Kelas III = Rp.81.000,-
- Biaya administrasi  
Kelas I = Rp. 10.000,-  
Kelas III = Rp. 10.000,-
- Biaya tindakan sesuai dengan Peraturan Gubernur Jawa Timur Nomor : 9 Tahun 2010, tentang Tarif Pelayanan Kesehatan Badan Layanan Umum Daerah Rumah sakit Daerah Provinsi Jawa Timur
- Biaya tindakan paviliun merpati berdasarkan keputusan Direktur RSUD dr. Soedono Madiun nomor 445/6931/307/2008 tentang Uraian Komponen Tarif Pelayanan Kesehatan Paviliun Merpati RSUD dr. Soedono Madiun.

### Produk Pelayanan

1. Pelayanan Intensif ICU dan ICCU

### Pengaduan Layanan



## RSUD dr. Soedono Provinsi Jawa Timur

Jl. Dr. Sutomo No. 59 63116 0351464325

<http://rsoedono.jatimprov.go.id/>

Pemerintah Provinsi Jawa Timur / RSUD dr. Soedono Provinsi Jawa Timur

Pelayanan Pengaduan di RSUD dr. Soedono Madiun dapat dilayani melalui :

1. Aplikasi LAPOR! (Tersedia di Google Playstore dan Apple Appstore atau dapat diakses melalui <https://www.lapor.go.id/>)
2. Aplikasi CETTAR JATIM (Tersedia di Google Playstore atau dapat diakses melalui <http://cettar.jatimprov.go.id/>)
3. Form Pengaduan Online (dapat diakses melalui <https://linktr.ee/rsoedono>)
4. Kanal Sosial Media ( Facebook : RSUD dr. Soedono Madiun | Instagram @rsoedono | Twitter : @RSUD\_dr\_Soedono )
5. Email RS ([rsu\\_soedonomdn@jatimprov.go.id](mailto:rsu_soedonomdn@jatimprov.go.id))