



RSUD dr. Soedono Provinsi Jawa Timur

Jl. Dr. Sutomo No. 59 63116 0351464325

<http://rssoedono.jatimprov.go.id/>

Pemerintah Provinsi Jawa Timur / RSUD dr. Soedono Provinsi Jawa Timur

Pelayanan Unit Stroke

No. SK :

Persyaratan

1. Pasien sudah terdaftar dan sudah mendapatkan nomor registrasi

Sistem, Mekanisme dan Prosedur



BAGAN ALUR PELAYANAN UNIT STROKE

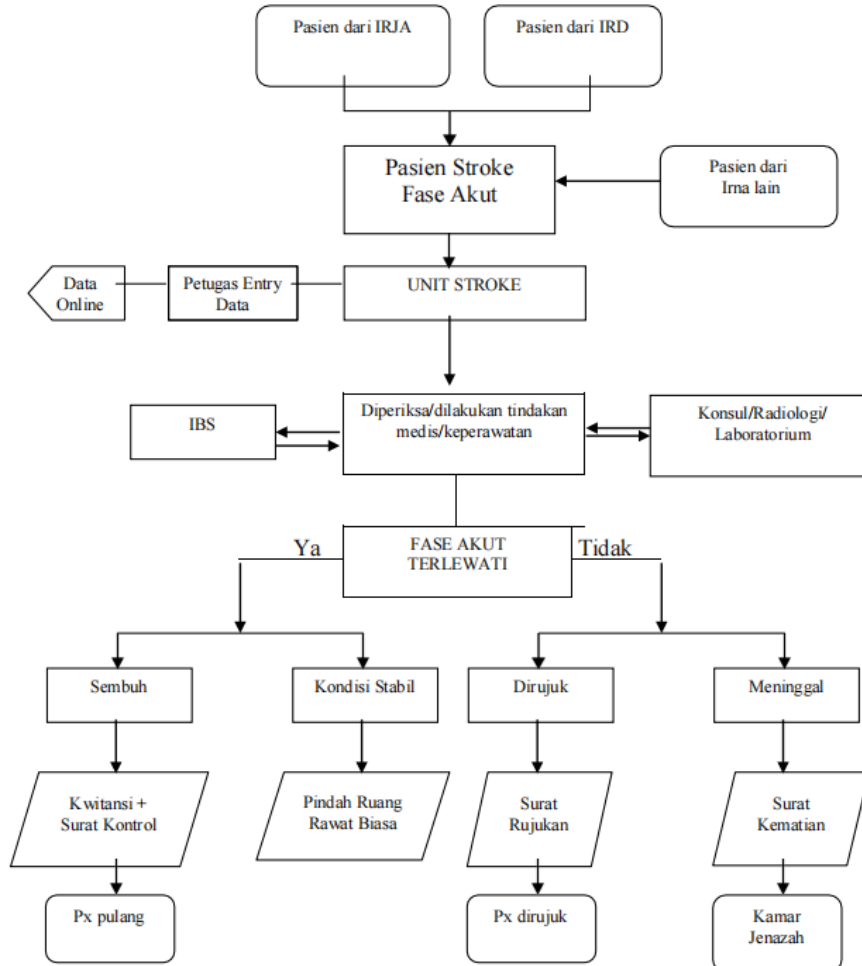

1. Pasien diterima oleh perawat jaga unit stroke setelah melakukan serah terima dengan perawat/petugas unit pelayanan sebelumnya
2. Perawat jaga unit stroke menyiapkan dan melengkapi data pasien di dokumen rekam medis
3. Dokter jaga melakukan pemeriksaan terhadap pasien dan menuliskan data yang diperoleh di dokumen rekam medis
4. Pasien yang akan keluar rumah sakit (sembuh, atas permintaan sendiri, dirujuk) diharuskan menyelesaikan administrasi biaya selama perawatan dan diberikan surat keterangan keluar rumah sakit
5. Pasien yang pindah ke IRNA Wijaya Kusuma penyelesaian administrasi sesuai alur billing system, pasien yang pindah ke Paviliun Merpati menyelesaikan administrasi terlebih dahulu.
6. Pasien yang meninggal setelah dua jam kemudian, petugas ruangan mengantar ke kamar jenazah dan menyerahkan keterangan kematian kepada keluarga/ahli warisnya.



RSUD dr. Soedono Provinsi Jawa Timur

Jl. Dr. Sutomo No. 59 63116 0351464325

<http://rsoedono.jatimprov.go.id/>

Pemerintah Provinsi Jawa Timur / RSUD dr. Soedono Provinsi Jawa Timur

Waktu Penyelesaian

5 Menit

Jangka waktu penyelesaian pelayanan tergantung dari berat ringannya kasus dan jenis tindakannya

Biaya / Tarif

Tidak dipungut biaya

Pasien BPJS :

- Sesuai dengan Perpres no. 75 tahun 2019

Pasien Umum :

- Administrasi pasien Rp.10.000,-
- Biaya tindakan sesuai dengan Peraturan Gubernur Jawa Timur Nomor : 9 Tahun 2010, tentang Tarif Pelayanan Kesehatan Badan Layanan Umum Daerah Rumah sakit Daerah Provinsi Jawa Timur.
- Kelas I =Rp. 177.500, biaya konsultasi 1 dokter =Rp. 25.000,-
- Kelas Khusus = Rp. 202.500,-, biaya konsultasi 1 dokter =Rp. 40.000,-

Produk Pelayanan

1. Pelayanan unit stroke

Pengaduan Layanan



RSUD dr. Soedono Provinsi Jawa Timur

Jl. Dr. Sutomo No. 59 63116 0351464325

<http://rsoedono.jatimprov.go.id/>

Pemerintah Provinsi Jawa Timur / RSUD dr. Soedono Provinsi Jawa Timur

Pelayanan Pengaduan di RSUD dr. Soedono Madiun dapat dilayani melalui :

1. Aplikasi LAPOR! (Tersedia di Google Playstore dan Apple Appstore atau dapat diakses melalui <https://www.lapor.go.id/>)
2. Aplikasi CETTAR JATIM (Tersedia di Google Playstore atau dapat diakses melalui <http://cettar.jatimprov.go.id/>)
3. Form Pengaduan Online (dapat diakses melalui <https://linktr.ee/rsoedono>)
4. Kanal Sosial Media (Facebook : RSUD dr. Soedono Madiun | Instagram @rsoedono | Twitter : @RSUD_dr_Soedono)
5. Email RS (rsu_soedonomdn@jatimprov.go.id)