



## RSUD dr. Soedono Provinsi Jawa Timur

Jl. Dr. Sutomo No. 59 63116 0351464325

<http://rsoedono.jatimprov.go.id/>

Pemerintah Provinsi Jawa Timur / RSUD dr. Soedono Provinsi Jawa Timur

# Pelayanan UGD Neonatal

No. SK :

## Persyaratan

1. Persyaratan Administrasi Pasien JKN Rawat Jalan IGD : 1.Kartu Identitas JKN – KIS (Fisik / Virtual) Kartu BPJS Kesehatan / KIS / Askes / Jamkesmas 2.Kartu Keluarga / KTP / SIM / Paspor yang masih berlaku
2. Persyaratan Administrasi Pasien Jamkesda / Biakes Maskin / PKS Rawat Jalan IGD : 1. Identitas Penjaminan Pasien berupa SKM / SPM / Surat Jaminan / Surat Rekomendasi (Fotocopy 1 Lembar, Menunjukkan Asli) 2. Kartu Keluarga / KTP (Fotocopy 1 Lembar, Menunjukkan Asli)
3. Persyaratan Pasien JKN Masuk Rumah Sakit (MRS) IGD : 1.Kartu Identitas JKN berupa Kartu BPJS Kesehatan / KIS / Askes / Jamkesmas (Fotocopy 1 Lembar, Menunjukkan Asli) 2. Kartu Keluarga / KTP Fotocopy 1 Lembar, Menunjukkan Asli) 3.Surat Permintaan MRS (Fotocopy 2 lembar, menyerahkan asli)
4. Persyaratan Administrasi Pasien Jamkesda / Biakes Maskin / PKS Masuk Rumah Sakit (MRS) IGD : 1. Identitas Penjaminan Pasien berupa SKM / SPM / Surat Jaminan / Surat Rekomendasi (Fotocopy 1 Lembar, Menunjukkan Asli) 2. Kartu Keluarga / KTP (Fotocopy 1 Lembar, Menunjukkan Asli) 3.Surat Permintaan MRS (Fotocopy 2 lembar, menyerahkan asli)

## Sistem, Mekanisme dan Prosedur



**BAGAN ALUR UGD NEONATAL**

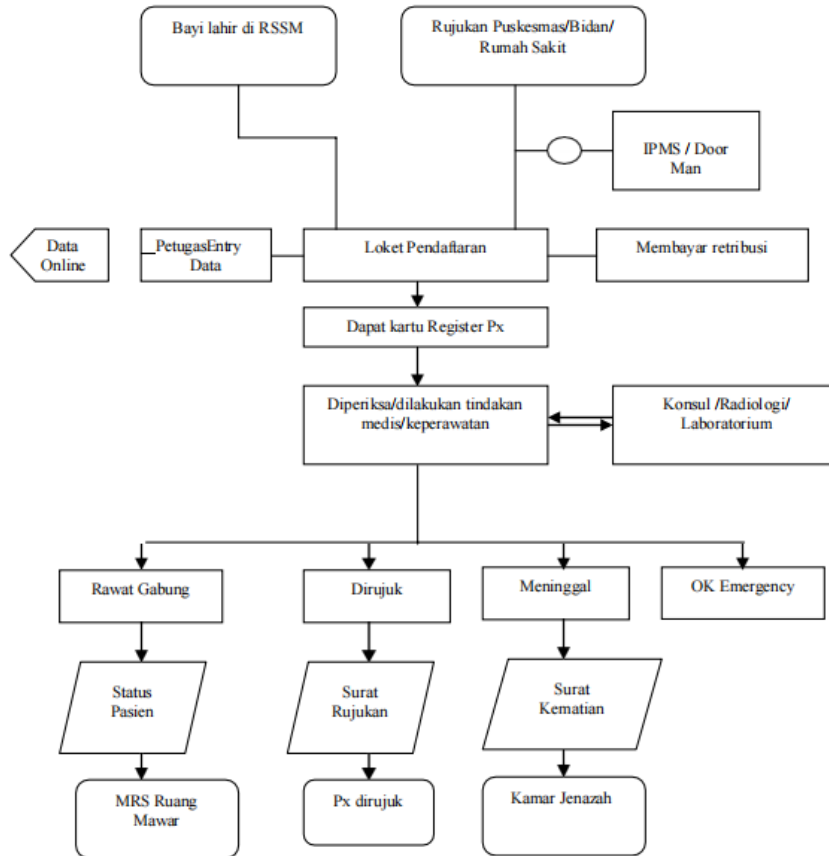

1. Di ruang In Born : 1) Bidan/perawat datang ke kamar operasi/kamar bersalin bersama dokter jaga ruang In Born. 2) Setelah lahir diidentifikasi, bila memungkinkan diberitahukan kepada ibu/salah satu keluarga yang menunggu 3) Di bawa ke ruang In Born dirawat ditempatkan di ruang yang telah tersedia 4) Daftarkan untuk mendapat No Medrec MRS. 5) Dilakukan Tindakan Keperawatan/Medis
2. Di ruang Outborn : 1) Bidan/perawat menerima pasien yang datang/rujukan 2) Anamnese ibu/keluarga 3) Dibuatkan catatan RekamMedis 4) Diidentifikasi dirawat ditempatkan di ruang yang telah tersedia 5) Kolaborasi dengan dokterjaga 6) Daftarkan untuk mendapat No MedrecMRS 7) Dilakukan tindakankeperawatan/medis

**Waktu Penyelesaian**



## RSUD dr. Soedono Provinsi Jawa Timur

Jl. Dr. Sutomo No. 59 63116 0351464325

<http://rsoedono.jatimprov.go.id/>

Pemerintah Provinsi Jawa Timur / RSUD dr. Soedono Provinsi Jawa Timur

5 Menit

Kontak dengan petugas : 1 menit

Hijau (gawat darurat semu) : 5 menit

Kuning (gawat darurat ringan) : 5 menit

Merah (gawat darurat berat) : 5 menit

Biru (gawat darurat mengancam nyawa) : 5 menit

Jangka waktu penyelesaian pelayanan tergantung dari berat ringannya kasus dan jenis tindakannya

### Biaya / Tarif

Tidak dipungut biaya

Pasien BPJS :

- Sesuai dengan Perpres no. 75 tahun 2019

Pasien Umum :

- Retribusi pasien Rp.20.000,-
- Biaya tindakan sesuai dengan Peraturan Gubernur Jawa Timur Nomor : 9 Tahun 2010, tentang Tarif Pelayanan Kesehatan Badan Layanan Umum Daerah Rumah sakit Daerah Provinsi Jawa Timur.
- Retribusi konsultasi Rp.20.000,
- Akomodasi per hari Rp.35.000,
- Visite dokter 1x Rp. 20.000,-

### Produk Pelayanan

1. Pelayanan Triage, Pelayanan Resusitasi, Pelayanan VK / Bersalin, Pelayanan Kamar Operasi Emergensi, Pelayanan Observasi Intensif, Pelayanan NICU, Pelayanan Ambulans 118

### Pengaduan Layanan



## RSUD dr. Soedono Provinsi Jawa Timur

Jl. Dr. Sutomo No. 59 63116 0351464325

<http://rsoedono.jatimprov.go.id/>

Pemerintah Provinsi Jawa Timur / RSUD dr. Soedono Provinsi Jawa Timur

Pelayanan Pengaduan di RSUD dr. Soedono Madiun dapat dilayani melalui :

1. Aplikasi LAPOR! (Tersedia di Google Playstore dan Apple Appstore atau dapat diakses melalui <https://www.lapor.go.id/>)
2. Aplikasi CETTAR JATIM (Tersedia di Google Playstore atau dapat diakses melalui <http://cettar.jatimprov.go.id/>)
3. Form Pengaduan Online (dapat diakses melalui <https://linktr.ee/rsoedono>)
4. Kanal Sosial Media ( Facebook : RSUD dr. Soedono Madiun | Instagram @rsoedono | Twitter : @RSUD\_dr\_Soedono )
5. Email RS ([rsu\\_soedonomdn@jatimprov.go.id](mailto:rsu_soedonomdn@jatimprov.go.id))