



## Desa Mendala

Jalan Curug No 28 Mandala 53252 081818169022

Pemerintah Kab. Cilacap / Kecamatan Jeruklegi / Desa Mendala

# surat pengantar pembuatan surat ijin usaha

No. SK :

## Persyaratan

1. Membawa surat Pengantar RT/RW
2. Membawa Fotocopy KTP

## Sistem, Mekanisme dan Prosedur

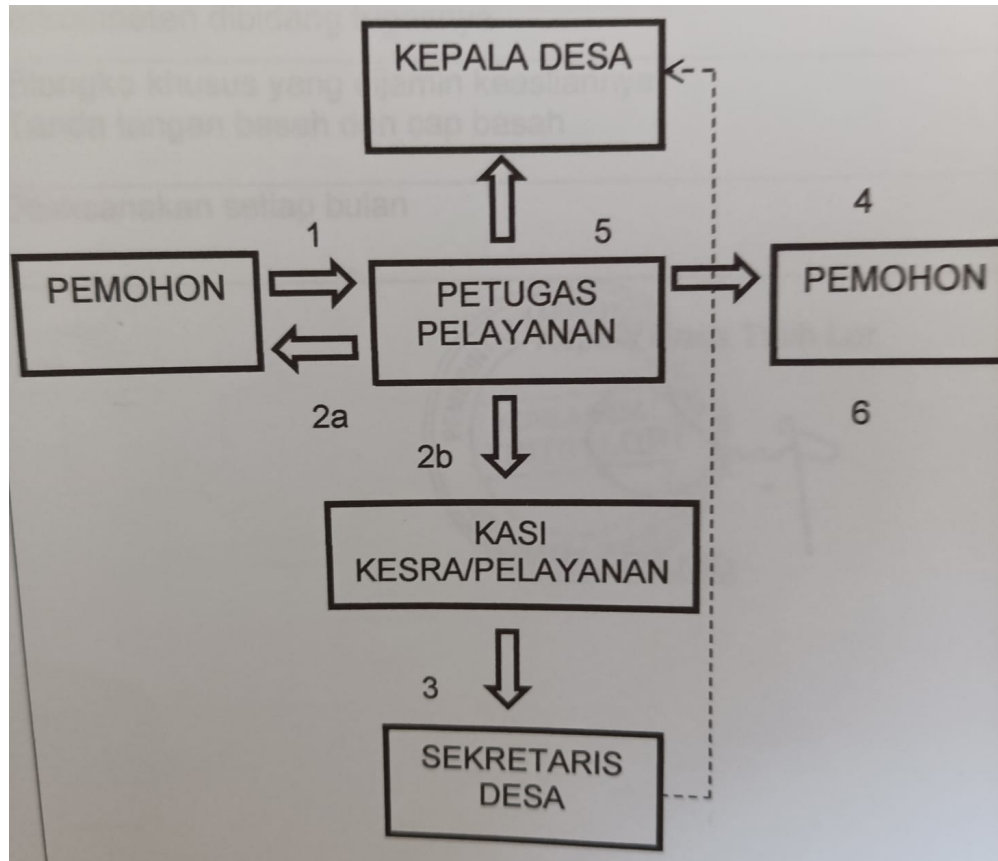

1. Pemohon datang membawa persyaratan dari Rt/Rw
2. Pemohon menyerahkan persyaratan kepada petugas
3. Pemohon mengisi formulir yang diberi oleh petugas
4. Petugas memproses Pengantar keterangan Usaha
5. Petugas memberikan surat keterangan usaha yang sudah jadi kepada pemohon

## Waktu Penyelesaian



## Desa Mandala

Jalan Curug No 28 Mandala 53252 081818169022

Pemerintah Kab. Cilacap / Kecamatan Jeruklegi / Desa Mandala

5 Menit

Maksimal 15 Menit, sejak berkas di terima petugas dengan catatan sekdes/kades berada di tempat

### Biaya / Tarif

Tidak dipungut biaya

### Produk Pelayanan

1. surat keterangan usaha / domisili usaha

### Pengaduan Layanan

Pengaduan, saran dan masukan dapat disampaikan secara langsung dengan mendatangi kantor desa atau secara tertulis melalui surat di tujukan kepada kepala desa melalui media/sarana pengaduan tersedia seperti :

1. Kotak Saran/pengaduan
2. HP 08220405695

email : desamandala26@gmail.com