



Desa Mendala

Jalan Curug No 28 Mandala 53252 081818169022

Pemerintah Kab. Cilacap / Kecamatan Jeruklegi / Desa Mendala

Pengantar Ijin keramaian

No. SK :

Persyaratan

1. Membawa surat Pengantar RT/RW
2. Membawa Fotocopy KTP

Sistem, Mekanisme dan Prosedur

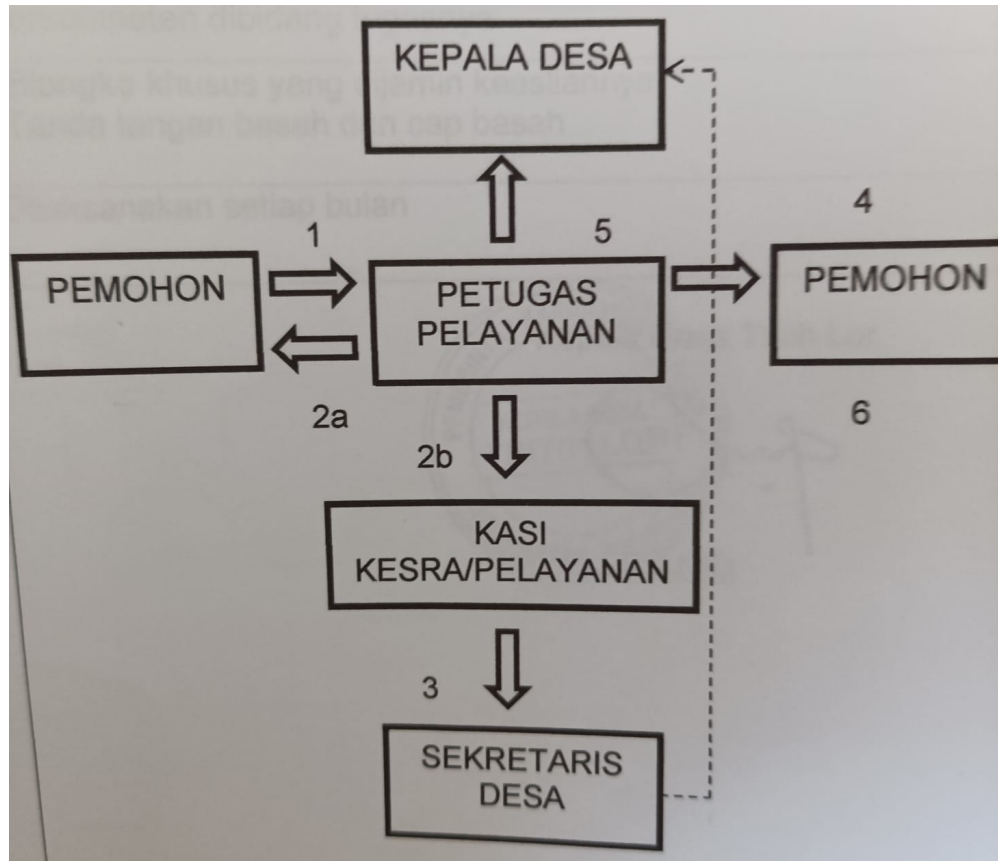

1. Pemohon datang dengan membawa persyaratan dari Rt/Rw
2. Pemohon memberikan persyaratn kepada petugas
3. Pemohon mengisi formulir yang di beri oleh petugas
4. Petugas memproses surat pengantar dari pemohon
5. Petugas memberikan surat pengantar yang sudah jadi kepada pemohon

Waktu Penyelesaian



Desa Mandala

Jalan Curug No 28 Mandala 53252 081818169022

Pemerintah Kab. Cilacap / Kecamatan Jeruklegi / Desa Mandala

5 Menit

Maksimal 5 menit sejak berkas di terima dengan catatan sekdes / kades berada di tempat

Biaya / Tarif

Tidak dipungut biaya

Produk Pelayanan

1. Pelayanan Surat Pengantar Izin Keramaian

Pengaduan Layanan

Pengaduan ,saran dan masukan dapat disampaikan secara langsung dengan mendatangi kantor desa atau secara tertulis melalui surat yang ditujukan kepada kepala desa melalui media/sarana pengaduan yang tersedia seperti :

- Kotak Saran/Pengaduan
- Handphone : 08220405695

E-mail : desamandala26@gmail.com