



Desa Mendala

Jalan Curug No 28 Mandala 53252 081818169022

Pemerintah Kab. Cilacap / Kecamatan Jeruklegi / Desa Mendala

Surat Pengantar Nikah

No. SK :

Persyaratan

1. Membawa surat Pengantar RT/RW
2. Membawa fotocopy KK orang tua/sendiri
3. Membawa Fotocopy KTP
4. Membawa Fc ijasah
5. membawa fotocopy akte kelahiran
6. membawa fotocopy akte kematian suami/istri jika sudah meninggal
7. membawa pas photo 2x3 background Biru 6 lembar
8. membawa bukti imunisasi penganten dari puskesmas
9. membawa pengantar nikah dari luar Desa jika catin dari luar kecamatan/kab/provinsi
10. membawa akte cerai (jika duda / janda)

Sistem, Mekanisme dan Prosedur



Desa Mendala

Jalan Curug No 28 Mandala 53252 081818169022

Pemerintah Kab. Cilacap / Kecamatan Jeruklegi / Desa Mendala

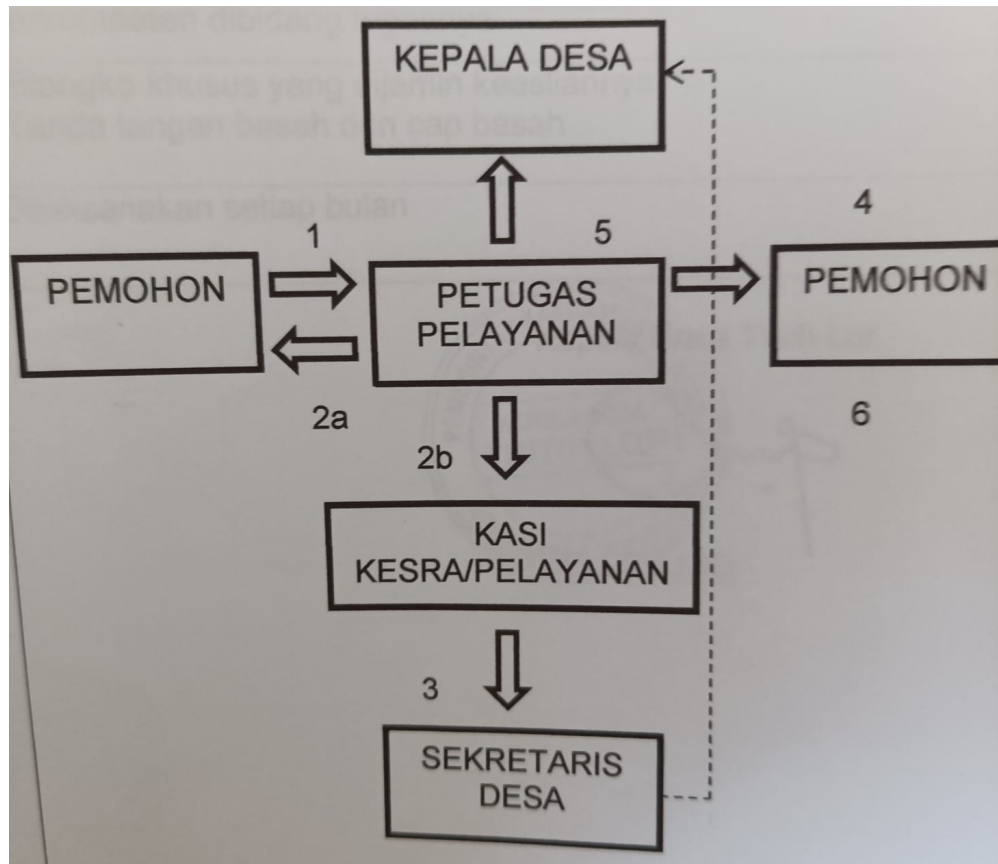

1. Pemohon membawa persyaratan dr Rt/Rw
2. Pemohon menyerahkan persyaratan kepada petugas
3. Pemoho mengisi formulir yang diberikan oleh petugas
4. Petugas memproses surat pengantar
5. Petugas memberikan surat pengantar yang sudah jadi kepada pemohon

Waktu Penyelesaian

5 Menit

maksimal 5 menit sejak berkas di terima dengan catatan kades/sekdes berada di tempat

Biaya / Tarif

Tidak dipungut biaya

Produk Pelayanan



Desa Mendala

Jalan Curug No 28 Mandala 53252 081818169022

Pemerintah Kab. Cilacap / Kecamatan Jeruklegi / Desa Mendala

1. Registrasi Surat Pengantar Ternak

Pengaduan Layanan

Pengaduan, saran dan masukan dapat disampaikan secara langsung dengan mendatangi kantor desa atau secara tertulis melalui surat yang ditujukan kepada kepala desa melalui media/sarana pengaduan yang tersedia seperti :

- Kotak Saran/Pengaduan
- Handphone : 08220405695
- E-mail : desamandala26@gmail.com