



Puskesmas Doro II

Jalan Raya Larikan Doro, Kec Doro, Kab Pekalongan 51191 081575303000

=

Pemerintah Kab. Pekalongan / Dinas Kesehatan / Puskesmas Doro II

Pelayanan Tindakan Triase

No. SK :

Persyaratan

1. Form Rekam medis
2. Form Rujukan internal dan eksternal

Sistem, Mekanisme dan Prosedur

Puskesmas Doro II

Jalan Raya Larikan Doro, Kec Doro, Kab Pekalongan 51191 081575303000

Pemerintah Kab. Pekalongan / Dinas Kesehatan / Puskesmas Doro II

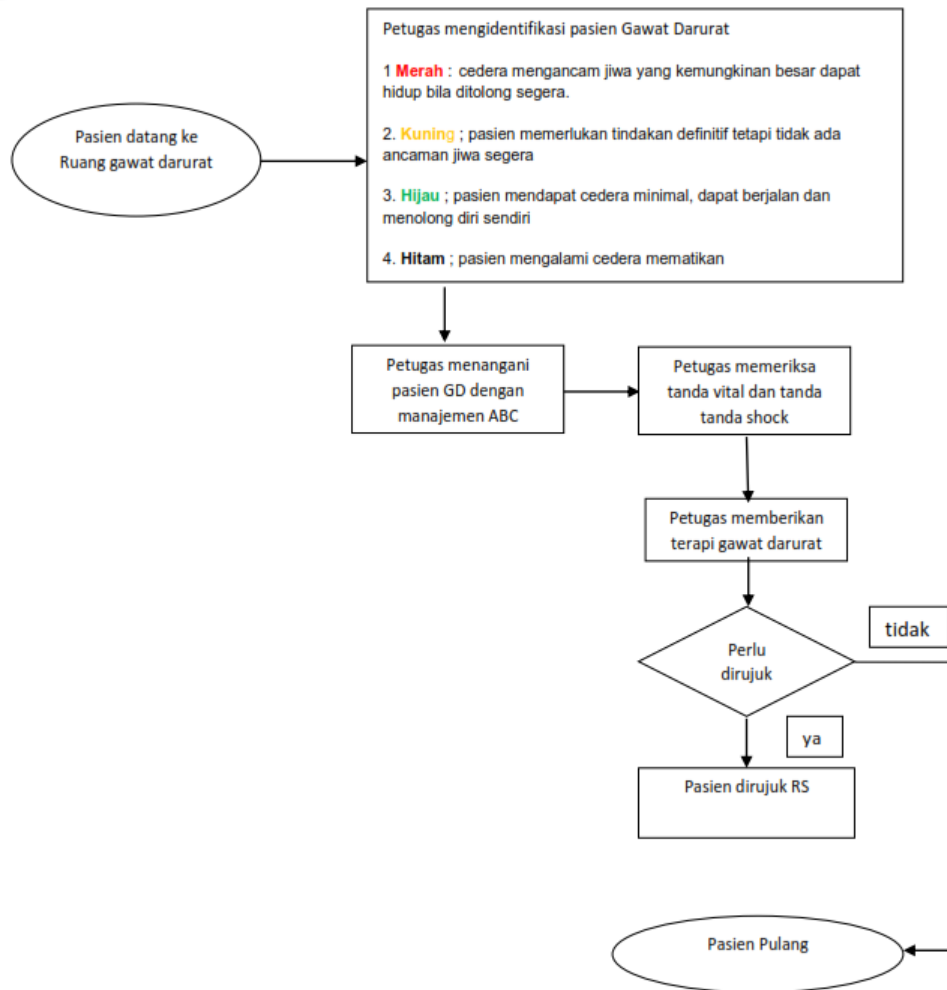

1. Petugas pelayanan menerima korban/ pasien di ruang tindakan;
2. Petugas pelayanan melakukan anamnesa dan pemeriksaan singkat dan cepat (selintas)
3. Petugas pelayanan menentukan derajat kegawatan korban/ pasien
4. Jika jumlah korban/ pasien lebih dari 50 orang maka petugas melakukan triase di luar ruang tindakan;
5. Petugas pelayanan mengidentifikasi korban ; a. Segera-Immediate (I) MERAH ; cedera mengancam jiwa yang kemungkinan besar dapat hidup bila ditolong segera, misalnya : Tension Pneumothorax, Distress Pernafasan (RR < 30 kali/menit), Perdarahan internal vasa besar, dsb. b. Tunda-Delayed (II) KUNING ; pasien memerlukan tindakan definitif tetapi tidak ada ancaman jiwa segera, misalnya ; perdarahan laserasi terkontrol, fraktur tertutup pada ekstremitas dengan perdarahan terkontrol, luka bakar < 25% luas permukaan tubuh, dsb. c. Minimal (III) HIJAU ; pasien mendapat cedera minimal, dapat berjalan dan menolong diri sendiri atau mencari pertolongan. misalnya; laserasi minor, memar, lecet, luka bakar superfisial, dst. d. Expextant (0) HITAM ; pasien mengalami cedera mematikan dan akan mati meski mendapat pertolongan, misalnya; luka bakar derajat 3 hampir di seluruh tubuh, kerusakan organ vital, dsb.
6. Petugas pelayanan memberikan pelayanan berdasarkan prioritas berdasarkan urutan warna triase;
7. Petugas pelayanan melakukan rujukan pada korban dengan kategori triase merah;



Puskesmas Doro II

Jalan Raya Larikan Doro, Kec Doro, Kab Pekalongan 51191 081575303000

-

Pemerintah Kab. Pekalongan / Dinas Kesehatan / Puskesmas Doro II

Waktu Penyelesaian

15 Menit

Waktu pelayanan darurat : segera.

Waktu pelayanan tidak darurat : 15 menit

Biaya / Tarif

Tidak dipungut biaya

Produk Pelayanan

1. Jahit luka, rawat luka, lepas jahitan, pengambilan benda asing, dll

Pengaduan Layanan

pelayanan pengaduan bisa disampaikan melalui:

1. Email : puskesmas_dorodua@yahoo.co.id
2. Telepon 081575303000
3. Secara tertulis melalui :
 - a. Surat yang ditujukan kepada kepala UPT Puskesmas Doro 2
 - b. Kotak Saran