

Kantor Pelayanan Kekayaan Negara dan Lelang Pekalongan

Jl. Sriwijaya No.1, Kelurahan Bendan, Kecamatan Pekalongan Barat, Kota Pekalongan,

Propinsi Jawa Tengah 51119 0285436118

<https://www.djkn.kemenkeu.go.id/kpknl-pekalongan>



Kementerian Keuangan / Direktorat Jenderal Kekayaan Negara / Kantor Wilayah

Penyusunan Laporan Penilaian Dalam Rangka Pemanfaatan Barang Milik Negara

Direktorat Jenderal Kekayaan Negara Jawa Tengah dan D.II. Yogyakarta / Kantor

Pelayanan Kekayaan Negara dan Lelang Pekalongan

No. SK :

Persyaratan

1. Berkas permohonan penilaian dalam rangka pemanfaatan BMN yang telah lengkap;
2. Berita Acara Survei Lapangan atau Berita Acara Survei Lapangan berikut Berita Acara Tambahan Kebutuhan Data;
3. Data dan informasi yang diperoleh saat survei lapangan dan survei pembanding.

Sistem, Mekanisme dan Prosedur

Kantor Pelayanan Kekayaan Negara dan Lelang Pekalongan

Jl. Sriwijaya No.1, Kelurahan Bendan, Kecamatan Pekalongan Barat, Kota Pekalongan,

Propinsi Jawa Tengah 51119 0285436118

<https://www.djkn.kemenkeu.go.id/kpknl-pekalongan>



Kementerian Keuangan / Direktorat Jenderal Kekayaan Negara / Kantor Wilayah Direktorat Jenderal Kekayaan Negara Jawa Tengah dan D.I. Yogyakarta / Kantor Pelayanan Kekayaan Negara dan Lelang Pekalongan

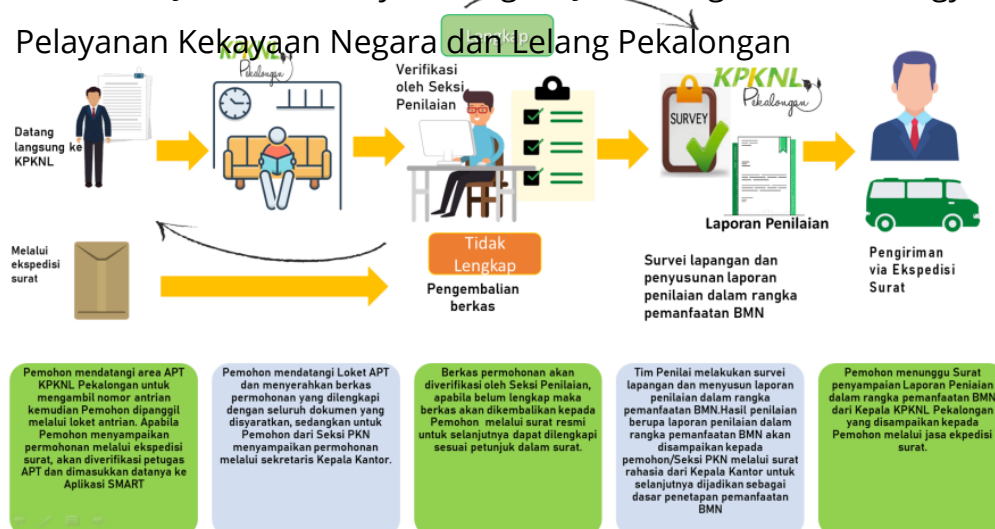

1. Berdasarkan data/informasi yang diperoleh saat Pemohon mendatangi Area Pelayanan Terpadu (APT) KPKNL Pekalongan dan mengambil nomor antrian.
2. Pemohon dipanggil ke loket melalui antrian.
3. Pemohon/seksi PKN menyampaikan dokumen permohonan penilaian dalam rangka pemanfaatan BMN kepada petugas APT/sekretaris.
4. Seksi penilaian melakukan verifikasi, dalam hal berkas permohonan belum lengkap, Berkas akan dikembalikan kepada Pemohon melalui surat resmi dan Pemohon bisa melengkapi berkas kelengkapan tersebut sesuai petunjuk yang disampaikan.
5. Tim Penilai melakukan survei lapangan dan menyusun laporan penilaian dalam rangka pemanfaatan BMN.
6. Hasil penilaian berupa laporan penilaian dalam rangka pemanfaatan BMN disampaikan kepada pemohon/Seksi PKN melalui surat rahasia dari Kepala Kantor untuk selanjutnya dijadikan sebagai dasar penetapan pemanfaatan BMN
7. Proses Selesai

Waktu Penyelesaian

Kantor Pelayanan Kekayaan Negara dan Lelang Pekalongan

Jl. Sriwijaya No.1, Kelurahan Bendan, Kecamatan Pekalongan Barat, Kota Pekalongan,

Propinsi Jawa Tengah 51119 0285436118

<https://www.djkn.kemenkeu.go.id/kpknl-pekalongan>



Kementerian Keuangan / Direktorat Jenderal Kekayaan Negara / Kantor Wilayah

9 Hari kerja

Direktorat Jenderal Kekayaan Negara Jawa Tengah dan D.I. Yogyakarta / Kantor

9 (Sembilan) hari kerja untuk penilaian BMN dalam rangka pemanfaatan BMN, sejak berakhirnya pelaksanaan survei lapangan

Biaya / Tarif

Tidak dipungut biaya

Tidak ada biaya atas jasa pelayanan.

Produk Pelayanan

1. Surat Penyampaian Laporan Penilaian dalam Rangka Pemanfaatan BMN dan Laporan Penilaian dalam Rangka Pemanfaatan BMN.

Pengaduan Layanan

1. Telepon : 0285-436118
2. Faksimile: 0285-436113
3. Email : kpknlpekalongan@kemenkeu.go.id
4. SMS/Whatsapp: 085326210009
5. Website : bit.ly/PengaduanKPKNLPekalongan/
6. Aplikasi : Sip.Sakpore Menu Tiket Pengaduan
7. Kotak Pengaduan
8. Datang langsung ke KPKNL Pekalongan
9. Media massa
10. Media sosial