

Kantor Imigrasi Kelas I TPI Palembang

Jalan Pangeran Ratu No. 1 Jakabaring Palembang Sumatera Selatan 30154 0711518309

<https://kanimpalembang.kemenkumham.go.id/>

Kementerian Hukum dan Hak Asasi Manusia / Sekretariat Jenderal / KANWIL

KEMENTERIAN HUKUM DAN HAM RI SUMATERA SELATAN / Kantor Imigrasi Kelas

Pemberian Izin Tinggal Terbatas secara online

I TPI Palembang

No. SK :

Persyaratan

Kantor Imigrasi Kelas I TPI Palembang

Jalan Pangeran Ratu No. 1 Jakabaring Palembang Sumatera Selatan 30154 0711518309

<https://kanimpalembang.kemenumham.go.id/>

Kementerian Hukum dan Hak Asasi Manusia / Sekretariat Jenderal / KANWIL
KEMENTERIAN HUKUM DAN HAM RI SUMATERA SELATAN / Kantor Imigrasi Kelas



1. perdim I TPI Palembang
2. Perdim
3. Persyaratan Umum, melampirkan :
 4. 1. Paspor Kebangsaan Yang Sah Dan Masih Berlaku Dan Memuat Tanda Masuk; 2. Surat Permohonan (Pakai Kop Perusahaan, Yg Bertandatangan Adalah Orang Yang Tertinggi Di Perusahaan Yang Terdapat Di Akta Pendirian Perusahaan); 3. Surat Jaminan (Pakai Kop Perusahaan, Yg Bertandatangan Adalah Orang Yang Tertinggi Di Perusahaan Yang Terdapat Di Akta Pendirian Perusahaan); 4. Fotokopi KTP Sponsor; 5. Surat Kuasa Bermaterai Cukup Dalam Hal Pengurusan Melalui Kuasa; 6. Fotokopi KTP yang diberi kuasa; 7. Telex Visa; 8. Notifikasi Pendaftaran ITAS Online dilakukan melalui Online di Pelaporan ITAS; 9. Tanda Bukti Pembayaran KITAS yang dilakukan sebelum orang asing masuk Indonesia; 10. Bukti pengantar pembayaran VITAS dan ITAS; 11. Fotokopi Halaman Paspor; 12. Fotokopi Halaman Visa; 13. Fotokopi Cap Pendaratan; 14. Foto Background Merah Ukuran 3x4 2 Lembar; 15. Mencantumkan Email Yang Bersangkutan.
5. Persyaratan khusus (tambahan) :
 6. 1. Bagi Orang Asing yang bekerja sebagai penanaman modal, permohonan diajukan oleh Penjamin dengan melampirkan persyaratan : a. Fotokopi Izin Usaha Tetap b. Fotokopi Surat Izin Usaha Perdagangan c. Fotokopi Tanda Daftar Perusahaan d. Nomor Induk Berusaha (NIB)/ Izin Prinsip e. Fotokopi NPWP Perusahaan f. Fotokopi Akta Pendirian/ Perubahan Perusahaan (nama ybs harus ada di akta pendirian/akta perubahan) g. Surat persetujuan penanaman modal dari lembaga negara yang membidangi penanam modal (BKPM) h. Surat Keterangan Domisili Perusahaan i. DPKK Asli Dan Fotokopi
 7. 2. Bagi Orang Asing yang bekerja sebagai tenaga ahli, permohonan diajukan oleh Penjamin dengan melampirkan persyaratan : a. RPTKA Asli Dan Fotokopi b. Notifikasi pendaftaran IMTA c. Fotokopi Izin Usaha Tetap d. Fotokopi Surat Izin Usaha Perdagangan e. Fotokopi Tanda Daftar Perusahaan f. Fotokopi NPWP Perusahaan g. Fotokopi Akta Pendirian Perusahaan h. Surat Keterangan Domisili Perusahaan i. DPKK Asli Dan Fotokopi
 8. 3. Bagi Orang Asing yang bekerja sebagai rohaniawan, permohonan diajukan oleh penjamin dengan melampirkan persyaratan : a. Rekomendasi dari Kementerian yang membidangi keagamaan; b. RPTKA Asli Dan Fotokopi c. Notifikasi pendaftaran IMTA d. Fotokopi Izin Yayasan e. Fotokopi NPWP Yayasan f. Surat Keterangan Domisili Yayasan g. Akta pendirian yayasan atau lembaga kerohanian;
 9. 4. Bagi Orang Asing yang mengikuti pendidikan dan pelatihan, permohonan diajukan oleh penjamin dengan melampirkan persyaratan : a. Surat rekomendasi dari Kementerian yang membidangi pendidikan atau keagamaan atau lembaga pemerintah yang terkait sesuai dengan bidang kegiatannya; b. Surat rekomendasi dari Sekretariat Negara bagi Orang Asing penerima beasiswa dari Pemerintah Republik Indonesia.

Informasi pelayanan publik ini diambil dari sippn.menpan.go.id pada Rabu, 05 Feb 2025 pukul 15:58. Klik [di sini](#) untuk melihat halaman asli.

10. 5. Bagi Orang Asing yang mengadakan penelitian ilmiah, permohonan diajukan oleh penjamin dengan melampirkan juga rekomendasi dari kementerian atau lembaga Pemerintah yang membidangi

Kantor Imigrasi Kelas I TPI Palembang

Jalan Pangeran Ratu No. 1 Jakabaring Palembang Sumatera Selatan 30154 0711518309

<https://kanimpalembang.kemenkumham.go.id/>

Kementerian Hukum dan Hak Asasi Manusia / Sekretariat Jenderal / KANWIL

KEMENTERIAN HUKUM DAN HAM RI SUMATERA SELATAN / Kantor Imigrasi Kelas



Sistem, Mekanisme dan Prosedur I TPI Palembang

Kantor Imigrasi Kelas I TPI Palembang

Jalan Pangeran Ratu No. 1 Jakabaring Palembang Sumatera Selatan 30154 0711518309

<https://kanimpalembang.kemenumham.go.id/>

Kementerian Hukum dan Hak Asasi Manusia / Sekretariat Jenderal / KANWIL

KEMENTERIAN HUKUM DAN HAM RI SUMATERA SELATAN / Kantor Imigrasi Kelas

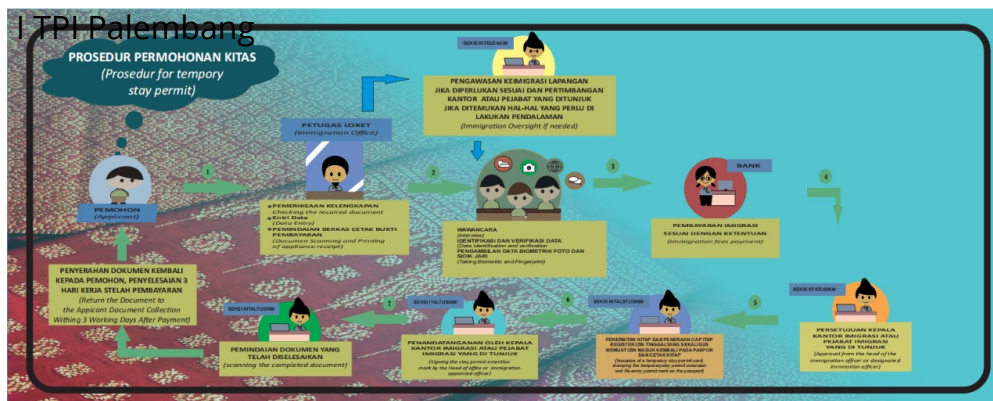

1. Pemohon mengisi perdim
2. Pemohon mengisi perdim
3. Permohonan Izin Tinggal Terbatas, diajukan oleh Orang Asing atau Penjamin dengan mengisi formulir permohonan dan melampirkan persyaratan yang telah ditentukan kepada Kepala Kantor Imigrasi atau Pejabat Imigrasi yang ditunjuk yang wilayah kerjanya meliputi tempat tinggal Orang Asing;
4. Permohonan Izin Tinggal Terbatas bagi Orang Asing yang masuk Wilayah Indonesia dengan Visa tinggal terbatas harus diajukan dalam waktu paling lama 30 (tiga puluh) hari sejak Tanda Masuk diberikan;
5. Dalam hal permohonan Izin Tinggal terbatas tidak diajukan dalam jangka waktu yang telah ditentukan, dikenai biaya beban sesuai dengan ketentuan peraturan perundang-undangan;
6. Pra Permohonan secara online 1. Pemohon melakukan pelaporan secara online di izintinggal.imigrasi.go.id Untuk mendapat nomor permohonan; 2. Pemohon menerima dan mencetak konfirmasi nomor permohonan online.
7. Kedatangan Pertama: 1. Pemohon datang ke Kantor Imigrasi Kelas I TPI Palembang dengan membawa dokumen persyaratan; 2. Pemohon mengisi Surat Permohonan, Surat Pernyataan & Jaminan, Formulir Permohonan izin tinggal dan melengkapi persyaratan; 3. Pemohon membawa kelengkapan berkas permohonan kepada petugas 4. pemohon menyerahkan berkas permohonan kepada petugas loket untuk input data permohonan dan cetak bukti pengantar pembayaran; 5. Pemohon mendapatkan bukti pengantar pembayaran dari petugas untuk melakukan pembayaran; 6. Pemohon dapat melakukan pembayaran biaya Imigrasi sesuai ketentuan peraturan perundang-undangan melalui Kantor Pos dan Bank/ATM; 7. Pemohon mendapatkan jadwal proses wawancara dan pengambilan data biometrik dari petugas.
8. Kedatangan Kedua: 1. Pemohon datang ke Kantor Imigrasi Kelas I TPI Palembang sesuai jadwal; 2. Pemohon melakukan proses wawancara dan pengambilan data biometrik; 3. Menyerahkan bukti pembayaran dan bukti pengantar pembayaran; 4. Pemohon melakukan proses wawancara perekaman data biometrik dan mendapatkan jadwal pengambilan paspor dari petugas
9. Kedatangan Ketiga: 1 Pemohon datang ke Kantor Imigrasi Kelas I TPI Palembang sesuai jadwal; 2 Pemohon menyerahkan bukti pengantar pembayaran untuk pengambilan paspor; 3. Pemohon menerima paspor dan E-KITAS (via e-mail) yang sudah jadi

Kantor Imigrasi Kelas I TPI Palembang

Jalan Pangeran Ratu No. 1 Jakabaring Palembang Sumatera Selatan 30154 0711518309

<https://kanimpalembang.kemenkumham.go.id/>

Kementerian Hukum dan Hak Asasi Manusia / Sekretariat Jenderal / KANWIL

KEMENTERIAN HUKUM DAN HAM RI SUMATERA SELATAN / Kantor Imigrasi Kelas



Waktu Penyelesaian

TPI Palembang

6 Hari kerja

Biaya / Tarif

700000

KITAS 2 Thn : Rp. 3.750.000 sudah termasuk Izin Masuk Kembali

Dengan rincian: KITAS : 2.000.000 IMK : 1.750.000

KITAS 1 Thn : Rp. 2.500.000 sudah termasuk Izin Masuk Kembali

Dengan rincian: KITAS : 1.500.000 IMK: 1.000.000

KITAS 6 Bln: Rp.1.600.000 sudah termasuk Izin Masuk Kembali

Dengan rincian: KITAS: 1.000.000 IMK: 600.000

Produk Pelayanan

1. izin tinggal terbatas online

Pengaduan Layanan

KANTOR IMIGRASI KELASI TPI PALEMBANG (Jalan Pangeran Ratu No. 1 Jakabaring Palembang)

1. Telp : (0711) 518309
2. Whatsapp : 08117892601
3. Email : humasimigrasipalembang@gmail.com
4. Twitter : @imigrasiPLG
5. Instagram : @imigrasi_palembang
6. Facebook : Imigrasi Palembang
7. Website: kanimpalembang.kemenkumham.go.id