



Badan Kepegawaian dan Pengembangan Sumber Daya Manusia

Jl. KH. Wahid Hasyim No.137 Jombang 61411 0321862086

bkpsdm.jombangkab.go.id

Pemerintah Kab. Jombang / Badan Kepegawaian dan Pengembangan Sumber
Daya Manusia

Pelayanan Pemberian Satya Lencana

No. SK :

Persyaratan

1. Scan SK CPNS
2. Scan SK PNS
3. Scan SK Pangkat Terakhir
4. Scan SK Jabatan Terakhir
5. Daftar Riwayat Hidup
6. Surat keterangan tidak pernah dijatuhi hukuman disiplin mengetahui Kepala Unit Kerja

Sistem, Mekanisme dan Prosedur

Badan Kepegawaian dan Pengembangan Sumber Daya Manusia

Jl. KH. Wahid Hasyim No.137 Jombang 61411 0321862086

bkpsdm.jombangkab.go.id

Pemerintah Kab. Jombang / Badan Kepegawaian dan Pengembangan Sumber Daya Manusia



Pelayanan Pemberian Satya Lencana

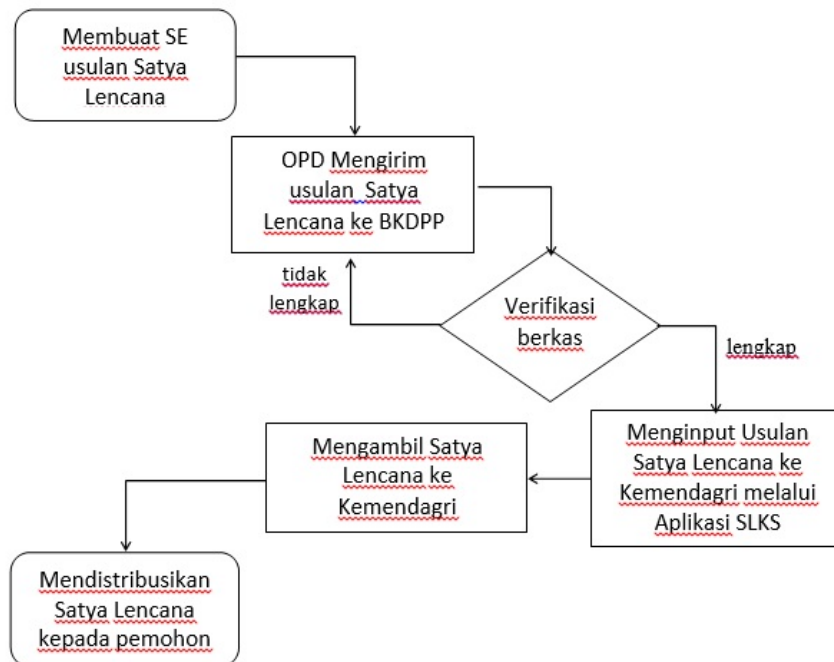

1. BKDPP membuat Surat Edaran Usulan Satya Lencana berdasarkan Surat dari Kemendagri
2. OPD mengirim Surat Usulan Satya Lencana ke BKDPP
3. Jika persyaratan sudah lengkap, maka petugas akan menginput usulan Satya Lencana ke Kemendagri melalui aplikasi SLKS dalam bentuk scan file
4. Untuk Satya Lencana yang sudah jadi petugas pada BKDPP akan mengambil ke Kemendagri
5. Petugas menyampaikan Satya Lencana yang sudah jadi kepada petugas kepegawaian SKPD
6. Petugas pada SKPD menyampaikan kepada PNS yang bersangkutan

Waktu Penyelesaian

6 Bulan

Biaya / Tarif

Tidak dipungut biaya

Produk Pelayanan



Badan Kepegawaian dan Pengembangan Sumber Daya Manusia

Jl. KH. Wahid Hasyim No.137 Jombang 61411 0321862086

bkpsdm.jombangkab.go.id

Pemerintah Kab. Jombang / Badan Kepegawaian dan Pengembangan Sumber
Daya Manusia

1. Sertifikat dan Medali Satya Lencana Karya Satya

Pengaduan Layanan

Badan Kepegawaian Daerah Pendidikan dan Pelatihan

Jl. KH. Wahid Hasyim No. 137 Jombang

Telp. : (0321) 862086

Fax. : (0321) 877010

e-mail : bkd@jombangkab.go.id