

Lembaga Pemasyarakatan Kelas IIB Selat Panjang

Jl. Tanjung Harapan , Selat Panjang Kota Kec. Tebing Tinggi Kab. Kepulauan Meranti 28753
089513044147



Kementerian Hukum dan Hak Asasi Manusia / Sekretariat Jenderal / KANWIL

Cuti Menjelang Bebas Tindak Pidana Tertentu

KEMENTERIAN HUKUM DAN HAK ASASI MANUSIA / Lembaga Pemasyarakatan Kelas IIB

No. SK : Selat Panjang

Persyaratan

1. Telah menjalani paling sedikit 2/3 dari masa pidana, dengan ketentuan 2/3 dari masa pidana tersebut tidak kurang 9 bulan
2. Berkelakuan baik selama menjalani masa pidana paling sedikit 9 bulan terakhir di hitung sebelum tanggal 2/3 masa pidana
3. Telah mengikuti program pembinaan dengan baik, tekun dan bersemangat baik
4. Masyarakat dapat menerima program kegiatan pembinaan narapidana
5. Bagi anak negara pembebasan bersyarat dapat diberikan setelah menjalani pembinaan paling sedikit 1 tahun
6. Melampirkan kelengkapan dokumen

Sistem, Mekanisme dan Prosedur

Lembaga Pemasyarakatan Kelas IIB Selat Panjang

Jl. Tanjung Harapan , Selat Panjang Kota Kec. Tebing Tinggi Kab. Kepulauan Meranti 28753
089513044147



Kementerian Hukum dan Hak Asasi Manusia / Sekretariat Jenderal / KANWIL

KEMENTERIAN HUKUM DAN HAM RI RIAU / Lembaga Pemasyarakatan Kelas IIB
Selat Panjang

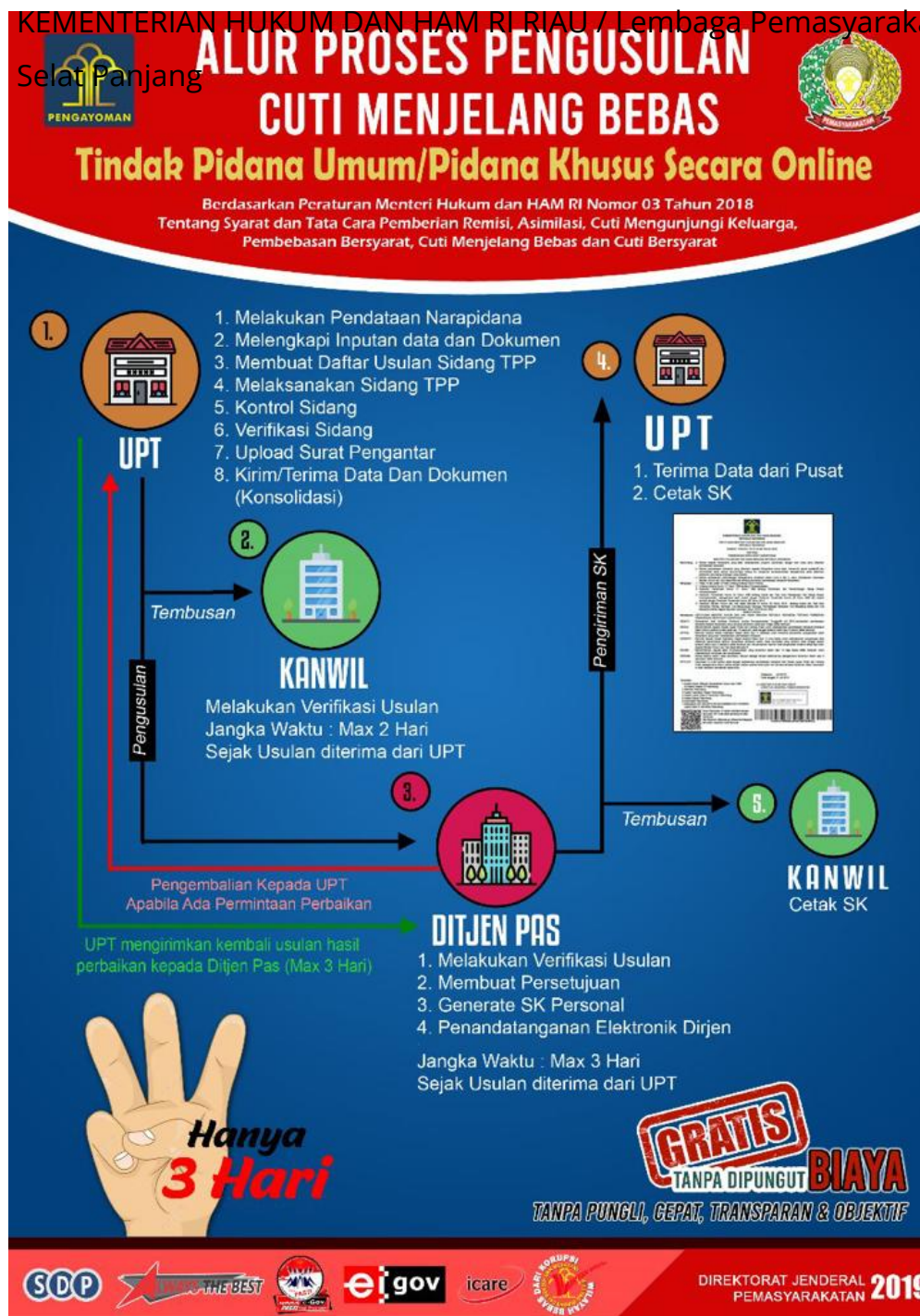

1. Wali/ Asesor narapidana dan anak didik pemasyarakatan mengajukan nama nama narapidana dan anak didik pemasyarakatan yang telah memenuhi syarat substantif dan persyaratan administratif kepada TPP/Petugas lapas
2. TPP melaksanakan sidang dan hasilnya disampaikan kepada kepala lapas
3. Kepala lapas mengusulkan pemberian CB kepada Kanwil
4. Kanwil melaksanakan sidang TPP dan hasilnya disampaikan kepada Direktur Jenderal Pemasyarakatan
5. Direktur Jenderal Pemasyarakatan melaksanakan sidang TPP
6. Kepala Lembaga pemasyarakatan atas nama Menteri menetapkan SK pemberian CB

Lembaga Pemasyarakatan Kelas IIB Selat Panjang

Jl. Tanjung Harapan , Selat Panjang Kota Kec. Tebing Tinggi Kab. Kepulauan Meranti 28753
089513044147



Kementerian Hukum dan Hak Asasi Manusia / Sekretariat Jenderal / KANWIL

Waktu Penyelesaian

KEMENTERIAN HUKUM DAN HAM RI RIAU / Lembaga Pemasyarakatan Kelas IIB

3 Hari

Selat Panjang

3 Hari

*1 hari penyerahan berkas jaminan oleh keluarga Narapidana

*1 hari permohonan litmas ke BAPAS dan tidak ada perkara lain ke Kejaksaan negeri

*1 hari sidang TPP manual dan online SDP

Biaya / Tarif

Tidak dipungut biaya

Produk Pelayanan

1. Surat Keputusan Menteri tentang Cuti Bebas kepada Narapidana

Pengaduan Layanan

Whatsapp 089513044147