



Kantor Pelayanan Pajak Pratama Karanganyar

Komplek Perkantoran Cangakan, Jalan KH. Samanhudi No.7, Cangakan, Karanganyar,
Badran Asri, Cangakan, Kec. Karanganyar, Kabupaten Karanganyar, Jawa Tengah 57716
57716 02716491281
www.pajak.go.id

Aktivasi EFIN Orang Pribadi / Kementerian Keuangan / Direktorat Jenderal Pajak / Kantor Wilayah Direktorat
No. SK : Jenderal Pajak Jawa Tengah II / Kantor Pelayanan Pajak Pratama Karanganyar

Persyaratan

1. Permohonan aktivasi EFIN dilakukan oleh Wajib Pajak sendiri tidak diperkenankan untuk dikuasakan kepada pihak lain
2. Mengisi dan menandatangani Formulir Permohonan Aktivasi EFIN
3. Menyerahkan fotokopi KTP/Paspor/KITAS dan NPWP
4. Menyampaikan alamat email aktif yang digunakan sebagai sarana komunikasi dalam rangka pelaksanaan hak dan kewajiban perpajakan

Sistem, Mekanisme dan Prosedur

Kantor Pelayanan Pajak Pratama Karanganyar

Komplek Perkantoran Cangakan, Jalan KH. Samanhudi No.7, Cangakan, Karanganyar,
Badran Asri, Cangakan, Kec. Karanganyar, Kabupaten Karanganyar, Jawa Tengah 57716
57716 02716491281

www.pajak.go.id

Kementerian Keuangan / Direktorat Jenderal Pajak / Kantor Wilayah Direktorat
Jenderal Pajak Jawa Tengah II / Kantor Pelayanan Pajak Pratama Karanganyar

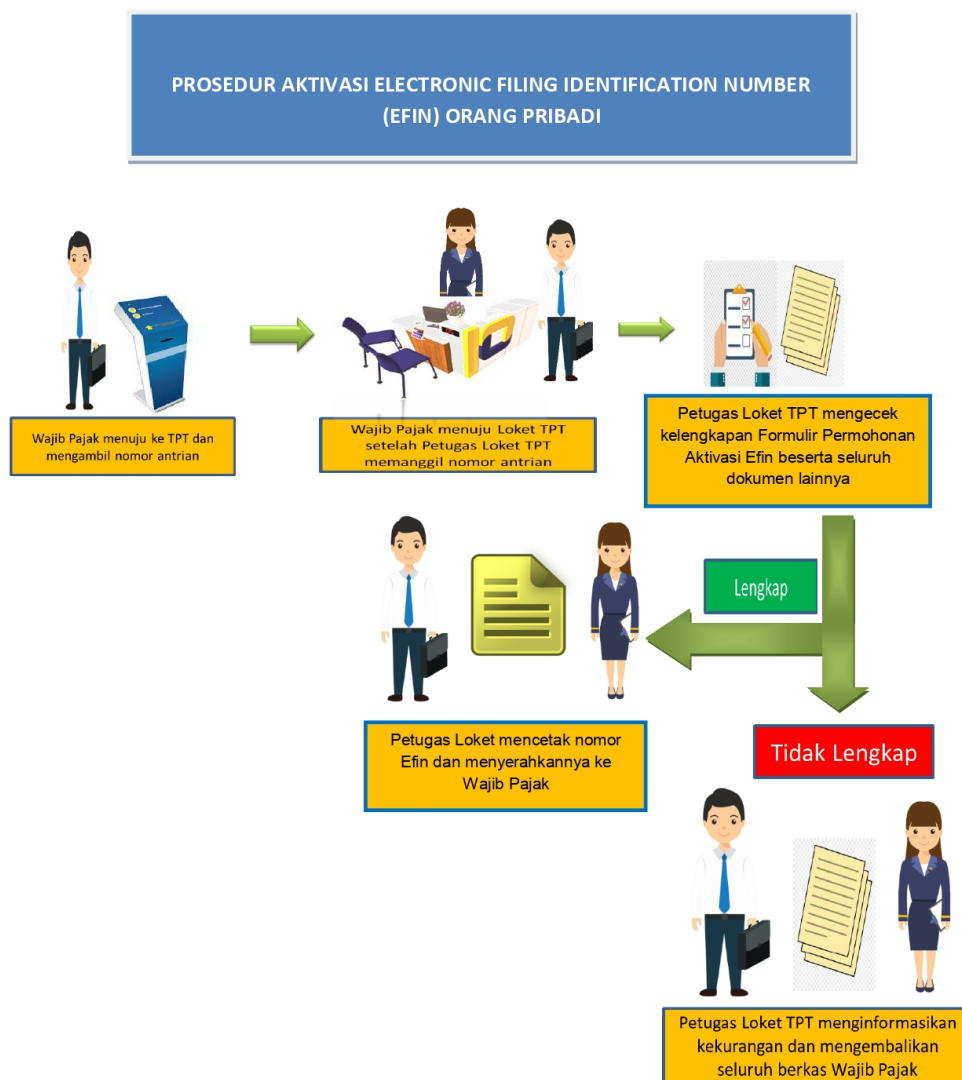

1. Wajib Pajak Orang Pribadi mendatangi langsung KPP terdekat, KP2KP terdekat dan lokasi lain yang ditentukan oleh KPP atau KP2KP dan mengambil nomor antrian
2. Petugas TPT memanggil nomor antrian
3. Wajib Pajak mendatangi Loket TPT dan menyerahkan Formulir Permohonan Aktivasi EFIN beserta seluruh dokumen lainnya
4. Petugas TPT mengecek kelengkapan dokumen
5. Dalam hal dokumen tidak lengkap, maka Petugas TPT akan memberitahu kekurangan yang harus dilengkapi dan menyerahkan kembali Formulir Permohonan Aktivasi EFIN beserta seluruh dokumen lainnya kepada Wajib Pajak
6. Dalam hal dokumen lengkap, Petugas TPT mencetak Nomor EFIN

Kantor Pelayanan Pajak Pratama Karanganyar

Komplek Perkantoran Cangakan, Jalan KH. Samanhudi No.7, Cangakan, Karanganyar,
Badran Asri, Cangakan, Kec. Karanganyar, Kabupaten Karanganyar, Jawa Tengah 57716
57716 02716491281

www.pajak.go.id



Waktu Penyelesaian Kementerian Keuangan / Direktorat Jenderal Pajak / Kantor Wilayah Direktorat

5 Menit

Jenderal Pajak Jawa Tengah II / Kantor Pelayanan Pajak Pratama Karanganyar

Biaya / Tarif

Tidak dipungut biaya

Produk Pelayanan

1. Nomor Electronic Filing Identification Number (EFIN)

Pengaduan Layanan

- Kring Pajak 1500200
- Faksimile : (0271) 6491281
- Email : pengaduan@pajak.go.id
- Twitter : @kring_pajak
- Website : pengaduan.pajak.go.id
- Chat Pajak : www.pajak.go.id
- Surat atau datang langsung ke Direktorat P2 Humas atau unit kerja lainnya