



RUMAH SAKIT UMUM DAERAH SUNGAI GELAM

Jalan Ketaling KM 21, Sungai Gelam 36373 085261002104

Pemerintah Kab. Muaro Jambi / RUMAH SAKIT UMUM DAERAH SUNGAI GELAM

Pelayanan Penunjang Medik

No. SK :

Persyaratan

1. Membawa Kartu Identifikasi / KTP
2. Membawa Kartu Keluarga
3. Membawa Kartu BPJS /JKN- KIS
4. BPJS, JKN-KIS & Umum : Surat Permintaan
5. Pemeriksaan dari dokter umum/dokter spesialis & Sampel Pemeriksaan.
6. BPJS /JKN- KIS: SEP (Surat Egibilitas Pasien) rawat inap

Sistem, Mekanisme dan Prosedur

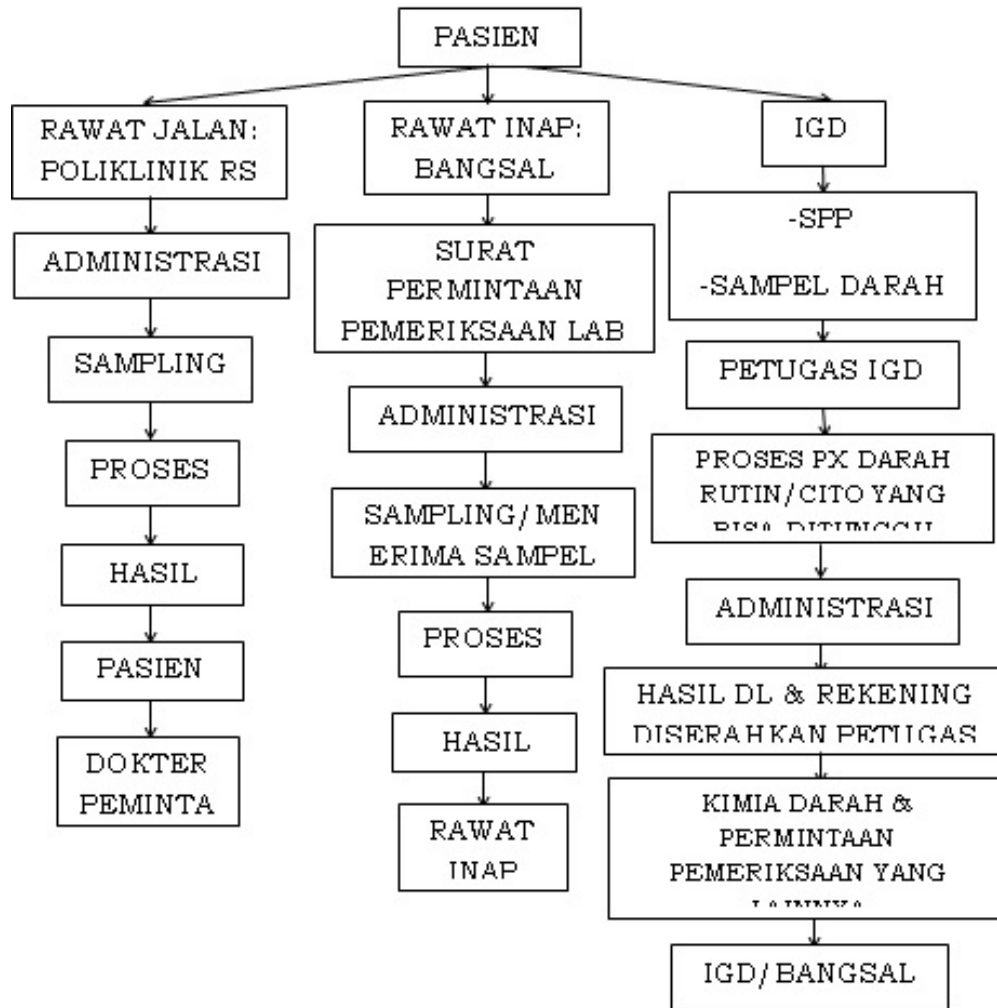

1. Rawat Jalan : 1. Pasien datang dari Poliklinik RSUD, Poliklinik Luar RSUD, dan permintaan sendiri yang sudah mendaftarkan di pendaftaran. 2. Pasien melakukan registrasi pada bagian administrasi rawat jalan & laboratorium sesuai dengan ketentuan yang berlaku. 3. Pasien menuju ke ruangan untuk proses pengambilan sampel oleh petugas laboratorium. 4. Pasien menunggu hasil pemeriksaan di tempat yang telah disediakan didepan laboratorium. 5. Petugas laboratorium melakukan pemeriksaan sampel, membuat laporan hasil pemeriksaan, validasi dan ekspertasi. 6. Setelah pemeriksaan selesai hasil dikeluarkan dan diserahkan kepada pasien.
2. Rawat Inap : 1. Petugas laboratorium keliling mengambil sampel darah pada jam-jam tertentu/petugas bangsal mengirimkan sampel pemeriksaan ke laboratorium. 2. Petugas laboratorium melakukan registrasi sesuai dengan lembar pemeriksaan laboratorium dari sampel pasien. 3. Petugas laboratorium melakukan pemeriksaan sampel, membuat laporan hasil pemeriksaan, validasi dan ekspertasi. 4. Setelah pemeriksaan selesai hasil dikeluarkan dan diambil oleh masing-masing petugas bangsal.
3. IGD : 1. Petugas IGD menyerahkan sampel ke laboratorium dan menunggu hasil pemeriksaan. 2. Petugas laboratorium melakukan registrasi sesuai dengan lembar permintaan pemeriksaan laboratorium dari sampel pasien dan membuat rincian biaya. 3. Petugas laboratorium melakukan



RUMAH SAKIT UMUM DAERAH SUNGAI GELAM

Jalan Ketaling KM 21, Sungai Gelam 36373 085261002104

Pemerintah Kab. Muaro Jambi / RUMAH SAKIT UMUM DAERAH SUNGAI GELAM

Waktu Penyelesaian

24 Jam

Klinik Rawat Jalan : Senin-Sabtu (07.00-14.00)

1. Rawat Inap : 24 jam
2. Jumlah waktu tunggu hasil lab kimia darah dan darah rutin : \approx 120 menit

Biaya / Tarif

Tidak dipungut biaya

1. Pasien umum/ perusahaan : Perda Nomor 4 Tahun 2020
2. Peserta BPJS/JKN KIS : Tarif Ina CBGs yang diberlakukan

Produk Pelayanan

1. Pelayanan Laboratorium

Pengaduan Layanan



RUMAH SAKIT UMUM DAERAH SUNGAI GELAM

Jalan Ketaling KM 21, Sungai Gelam 36373 085261002104

Pemerintah Kab. Muaro Jambi / RUMAH SAKIT UMUM DAERAH SUNGAI GELAM

- 1. 1.
1. Rumah Sakit Umum Daerah Sungai Gelam Kabupaten Muaro Jambi menangani pengaduan yang berhubungan langsung dengan pelayanan yang menjadi kewenangannya;
 2. Masyarakat dapat menyampaikan pengaduan, saran dan masukan melalui :
 - Aplikasi SP4N-Lapor SMS Muaro Jambi 1708
 - Kotak Saran
 3. Pengaduan yang disampaikan secara langsung dan dapat diselesaikan saat pengaduan diterima maka petugas pengaduan akan menyampaikan jawaban saat itu juga dengan sepengetahuan atasan/pimpinan;
 4. Pengaduan yang memerlukan kajian lebih lanjut akan diselesaikan melalui tahap :
 - Pemeriksaan lapangan
 - Rapat koordinasi
 5. Jawaban atas pengaduan akan disampaikan secara lisan atau tertulis.