



UPTD PUSKESMAS SUMBERLAWANG

Jalan Raya Solo - Purwodadi Km.30 57272 08112642009

Pemerintah Kab. Sragen / Dinas Kesehatan / UPTD PUSKESMAS
SUMBERLAWANG

Pelayanan kesehatan anak dan imunisasi

No. SK :

Persyaratan

1. membawa kartu keluarga
2. membawa kartu BPJS

Sistem, Mekanisme dan Prosedur



UPTD PUSKESMAS SUMBERLAWANG

Jalan Raya Solo - Purwodadi Km.30 57272 08112642009

Pemerintah Kab. Sragen / Dinas Kesehatan / UPTD PUSKESMAS
SUMBERLAWANG

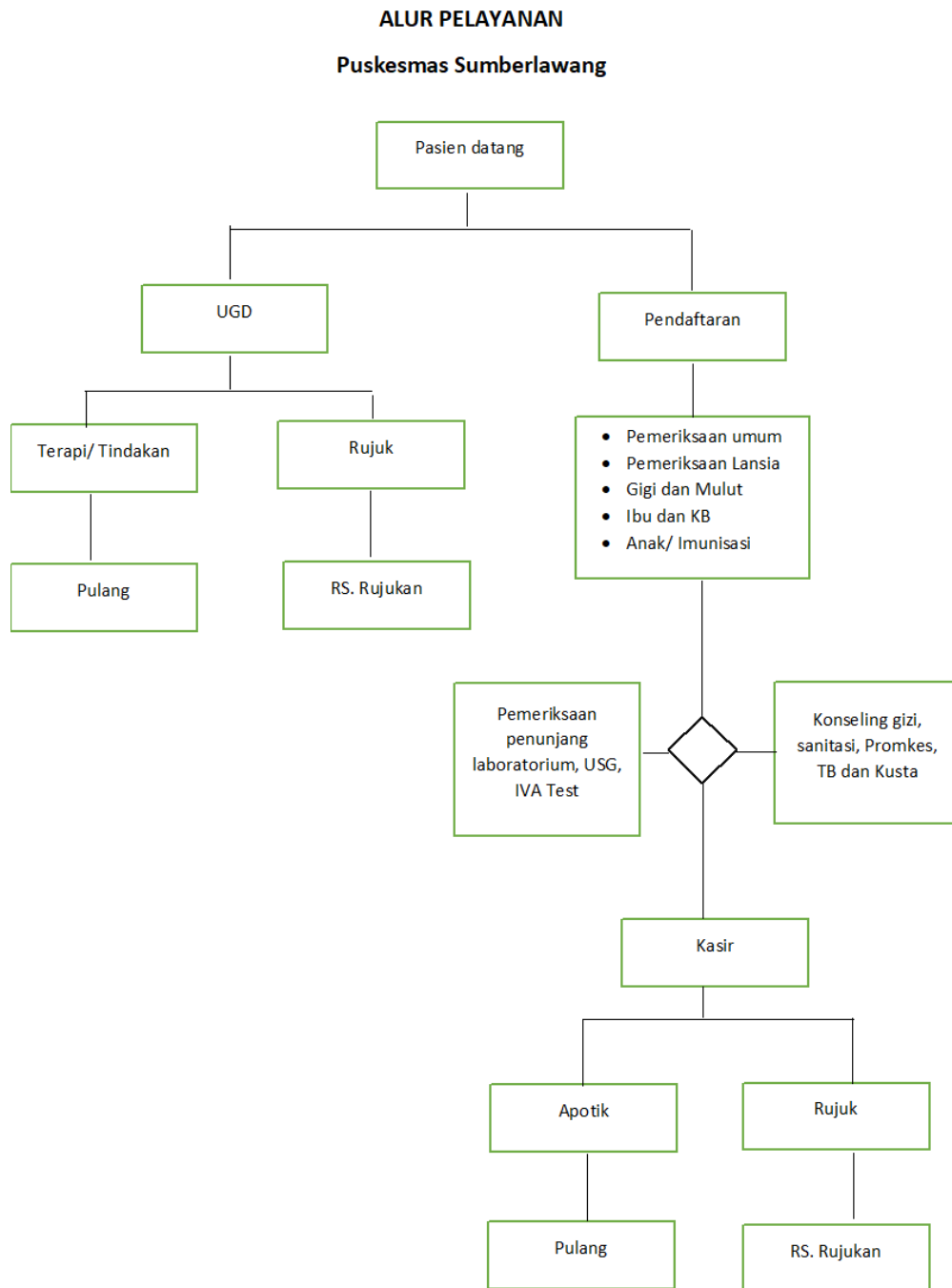

1. pasien datang dan diregister, kemudian menuju poli anak dan imunisasi untuk mendapatkan pelayanan

Waktu Penyelesaian



UPTD PUSKESMAS SUMBERLAWANG

Jalan Raya Solo - Purwodadi Km.30 57272 08112642009

Pemerintah Kab. Sragen / Dinas Kesehatan / UPTD PUSKESMAS
SUMBERLAWANG

10 Menit

pelayanan kesehatan anak dan imunisasi dilayani dengan ramah dan baik. buka setiap hari dari pukul 07.30-12.00 WIB

Biaya / Tarif

Tidak dipungut biaya

Biaya yang dibebankan ke pasien didasarkan pada aturan yang berlaku

Produk Pelayanan

1. jasa pelayanan kesehatan anak dan imunisasi

Pengaduan Layanan

aduan pasien dapat dimasukkan kedalam kotak kritik saran yang terletak di samping pintu masuk pasien rawat jalan