



PUSKESMAS CILACAP SELATAN I

Jalan Jend. A.Yani No.16 Kel.Sidakaya 53212 0282520924

<http://puskesmascilacapselatan1.cilacapkab.go.id/>

Pemerintah Kab. Cilacap / Dinas Kesehatan / PUSKESMAS CILACAP SELATAN I

Pelayana TB Paru

No. SK :

Persyaratan

1. Pasien lama membawa kartu berobat (barcode);
2. Kartu Jaminan Kesehatan (BPJS Kesehatan)
3. Kartu Tanda Penduduk (KTP);
4. Kartu Keluarga (KK);
5. Surat pengantar/rujukan internal

Sistem, Mekanisme dan Prosedur



PUSKESMAS CILACAP SELATAN I

Jalan Jend. A.Yani No.16 Kel.Sidakaya 53212 0282520924

<http://puskesmascilacapselatan1.cilacapkab.go.id/>

Pemerintah Kab. Cilacap / Dinas Kesehatan / PUSKESMAS CILACAP SELATAN I

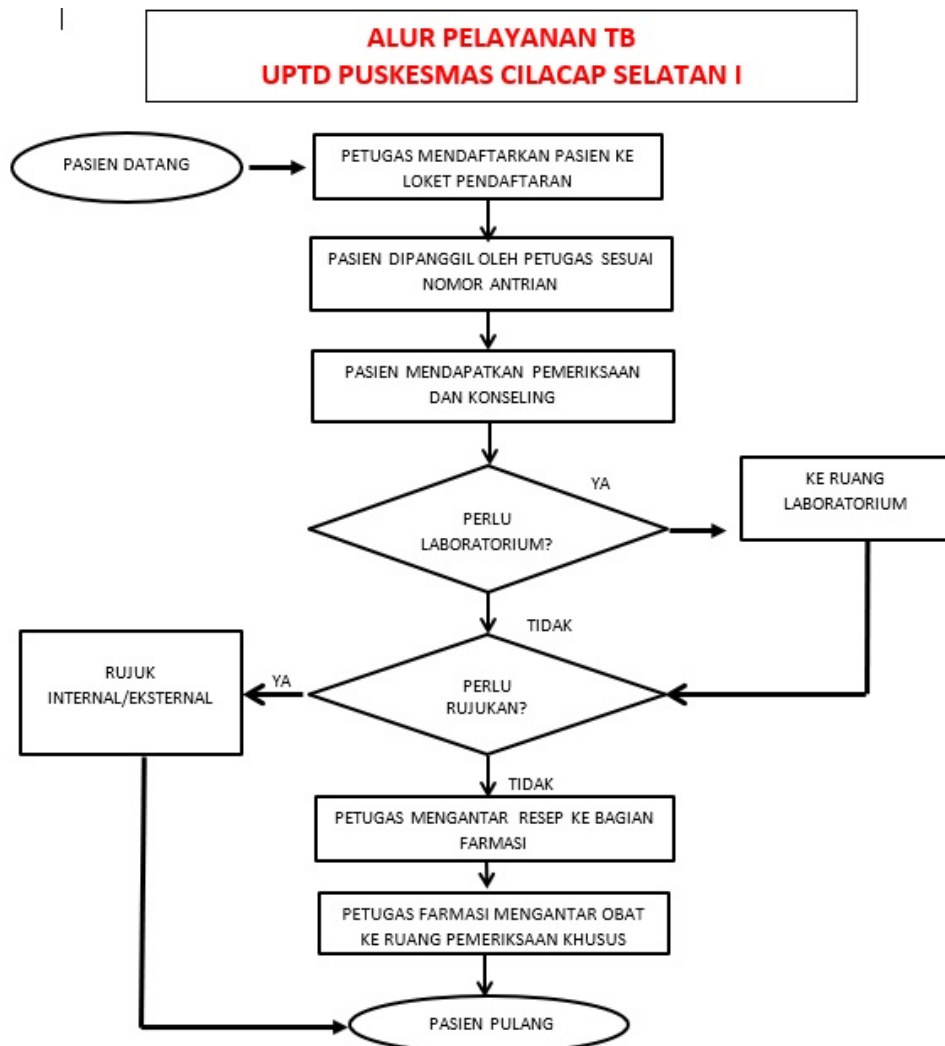

1. Pasien datang
2. Petugas khusus poli TB mendaftarkan pasien di loket pendaftaran
3. Pasien dipanggil sesuai nama dan alamat pasien yang akan diperiksa sesuai urutan antrian
4. Pasien mendapatkan pemeriksaan dan konseling
5. Petugas merujuk pasien ke laboratorium apabila diperlukan
6. Petugas memberikan rujukan eksternal apabila diperlukan
7. Petugas mengantarkan resep ke bagian farmasi
8. Petugas farmasi mengantarkan obat ke ruang pemeriksaan khusus TB
9. Pasien pulang

Waktu Penyelesaian



PUSKESMAS CILACAP SELATAN I

Jalan Jend. A.Yani No.16 Kel.Sidakaya 53212 0282520924

<http://puskesmascilacapselatan1.cilacapkab.go.id/>

Pemerintah Kab. Cilacap / Dinas Kesehatan / PUSKESMAS CILACAP SELATAN I

20 Menit

Biaya / Tarif

Tidak dipungut biaya

1. Pasien umum tarif gratis
2. Pasien yang mempunyai kartu jaminan kesehatan gratis
3. Tarif tindakan sesuai dengan Perda nomor 1 tahun 2024

Produk Pelayanan

1. Pasien mendapatkan pelayanan sesuai dengan Standar Pengobatan TB Paru.

Pengaduan Layanan

- Aduan, saran dan masukan dapat dilakukan dengan prosedur :
 1. Secara Langsung datang ke Kantor di Jl. Jendral Ahmad Yani No 16 Sidakaya
 2. Telepon : (0282) 520924
 3. Whatsapp ke nomor 081225626980
 4. Kotak Saran;
 5. Email : pkmcilacapselatan_satu@yahoo.co.id
 6. Facebook : Puskesmas Cilsel 1
 7. Pertemuan- pertemuan / Lintas sektor;