

PUSKESMAS CILACAP SELATAN I

Jalan Jend. A.Yani No.16 Kel.Sidakaya 53212 0282520924

<http://puskesmascilacapselatan1.cilacapkab.go.id/>

Pemerintah Kab. Cilacap / Dinas Kesehatan / PUSKESMAS CILACAP

SELATAN I

Pelayanan KIA dan KB

No. SK :

Persyaratan

1. Pasien lama membawa kartu berobat (barcode);
2. Kartu Jaminan Kesehatan (BPJS Kesehatan);
3. Kartu Tanda Penduduk (KTP);
4. Kartu Keluarga (KK);
5. Rekam Medis pasien yang sudah diisi idetitasnya;

Sistem, Mekanisme dan Prosedur

PUSKESMAS CILACAP SELATAN I

Jalan Jend. A.Yani No.16 Kel.Sidakaya 53212 0282520924

<http://puskesmascilacapselatan1.cilacapkab.go.id/>

Pemerintah Kab. Cilacap / Dinas Kesehatan / PUSKESMAS CILACAP SELATAN I

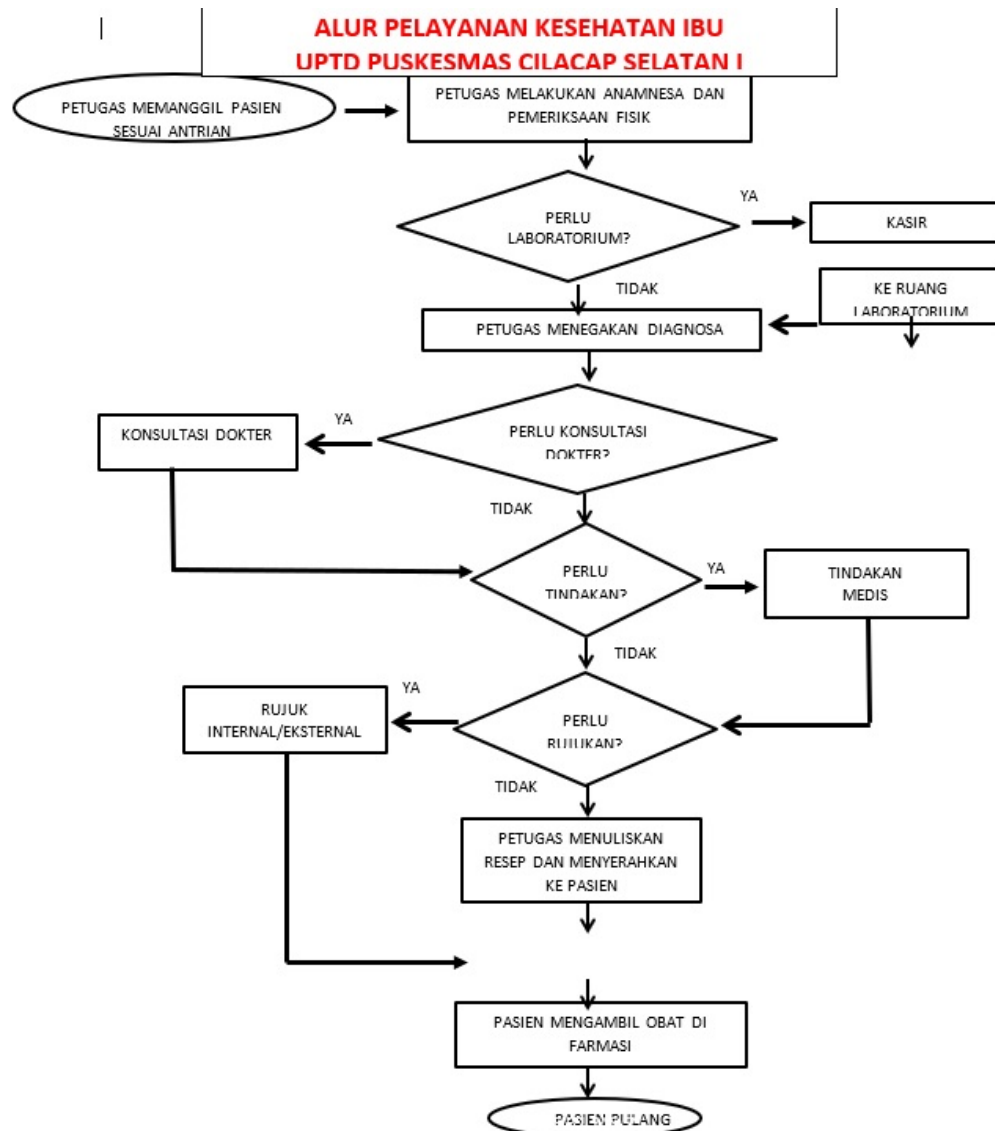

1. Petugas memanggil nama dan alamat pasien yang akan diperiksa sesuai urutan antrian
2. Petugas melakukan anamnesis dan pemeriksaan fisik
3. Petugas membuat rujukan internal ke laboratorium (apabila diperlukan pasien)
4. Pasien menuju ke kasir untuk melakukan pembayaran (bila pasien umum)
5. Petugas menegakan diagnosa
6. Petugas melakukan konsultasi dokter (apabila diperlukan pasien)
7. Petugas melakukan tindakan medis (apabila diperlukan pasien)
8. Petugas membuat rujukan internal/eksternal (apabila diperlukan pasien)
9. Petugas menuliskan resep
10. Pasien mengambil obat di ruang farmasi
11. Pasien pulang

PUSKESMAS CILACAP SELATAN I

Jalan Jend. A.Yani No.16 Kel.Sidakaya 53212 0282520924

<http://puskesmascilacapselatan1.cilacapkab.go.id/>

Pemerintah Kab. Cilacap / Dinas Kesehatan / PUSKESMAS CILACAP SELATAN I

Waktu Penyelesaian

15 Menit

Sesuai dengan kebutuhan Pasien (lengkap, tepat dan akurat).

Biaya / Tarif

15000

1. Pasien umum tarif pendaftaran Rp.15.000
2. Pasien yang mempunyai kartu jaminan BPJS kesehatan gratis
3. Tarif tindakan sesuai dengan Perda nomor 1 tahun 2024

Produk Pelayanan

1. Pasien mendapatkan pelayanan sesuai dengan standar pelayanan KIA dan KB

Pengaduan Layanan

- Aduan, saran dan masukan dapat dilakukan dengan prosedur :
 1. Secara Langsung datang ke Kantor di Jl. Jendral Ahmad Yani No 16 Sidakaya
 2. Telepon : (0282) 520924
 3. Whatsapp ke nomor 081225626980
 4. Kotak Saran;
 5. Email : pkmcilacapselatan_satu@yahoo.co.id
 6. Facebook : Puskesmas Cilsel 1
 7. Pertemuan- pertemuan / Lintas sektor;