

PUSKESMAS CILACAP SELATAN I

Jalan Jend. A.Yani No.16 Kel.Sidakaya 53212 0282520924

<http://puskesmascilacapselatan1.cilacapkab.go.id/>

Pemerintah Kab. Cilacap / Dinas Kesehatan / PUSKESMAS CILACAP

SELATAN I

Pelayanan MTBM dan MTBS

No. SK :

Persyaratan

1. 1. Pasien lama membawa kartu berobat (barcode);
2. 2. Kartu Jaminan Kesehatan (BPJS Kesehatan)
3. 3. Kartu Tanda Penduduk (KTP);
4. 4. Kartu Keluarga (KK)
5. 5. Buku KIA
6. 6. Rekam Medik pasien yang sudah di isi identitasnya

Sistem, Mekanisme dan Prosedur

PUSKESMAS CILACAP SELATAN I

Jalan Jend. A.Yani No.16 Kel.Sidakaya 53212 0282520924

<http://puskesmascilacapselatan1.cilacapkab.go.id/>

Pemerintah Kab. Cilacap / Dinas Kesehatan / PUSKESMAS CILACAP SELATAN I

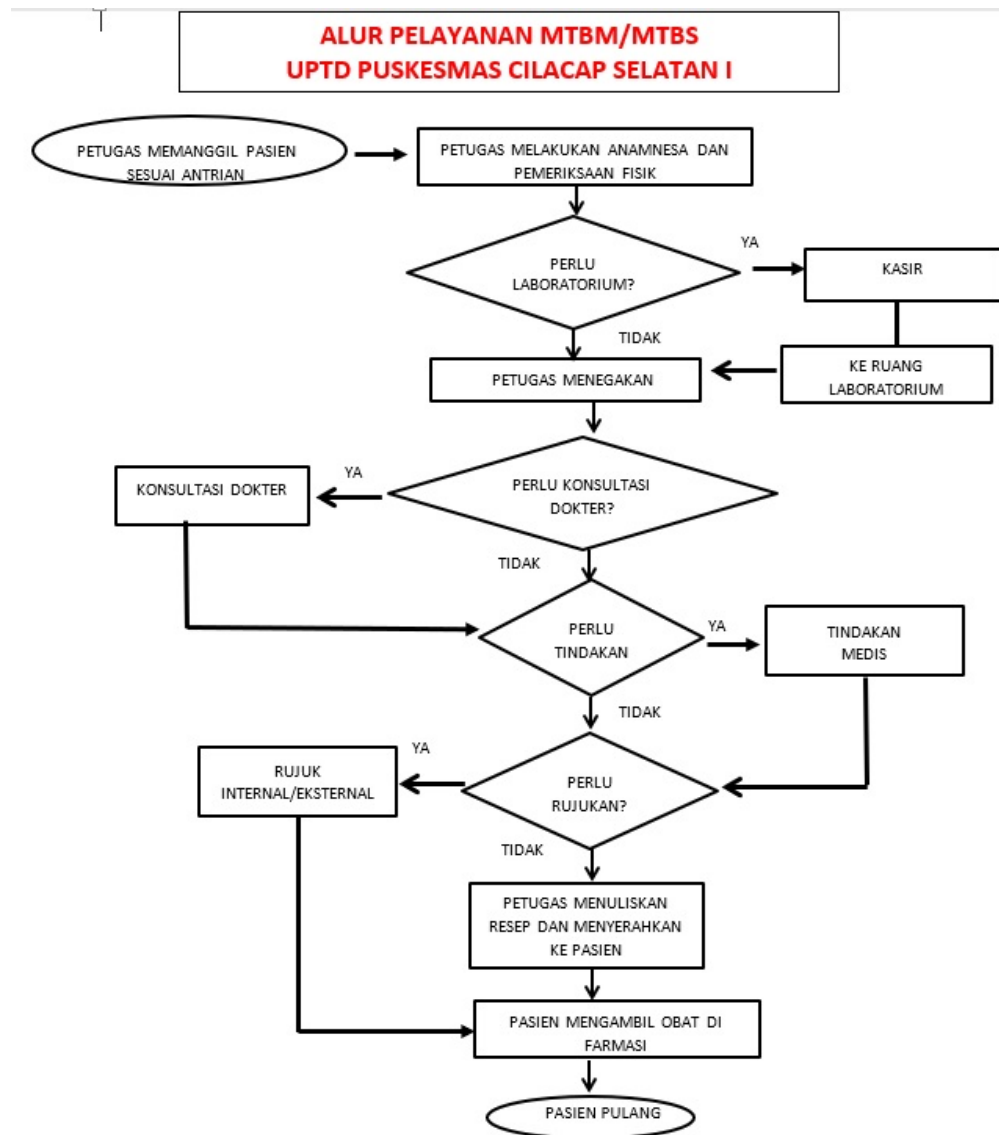

1. Petugas memanggil nama dan alamat pasien yang akan diperiksa sesuai urutan antrian;
2. Petugas menganamnesis dan pemeriksaan fisik
3. Petugas memberikan rujukan laboratorium jika diperlukan;
4. Petugas melakukan pembayaran jika pasien umum
5. Petugas melakukan pemeriksaan di laboratorium jika diperlukan
6. Petugas menegakan diagnosa
7. Petugas memberikan rujukan untuk konsultasi dengan dokter jika diperlukan
8. Petugas melakukan tindakan bila diperlukan
9. Petugas memberikan rujukan eksternal/internal jika diperlukan
10. Petugas menuliskannya di lembar Rekam medis, form MTBS dan kertas resep
11. Petugas memberikan resep kepada Pasien untuk diserahkan ke ruang pelayanan obat
12. Pasien mengambil obat di ruang farmasi

PUSKESMAS CILACAP SELATAN I

Jalan Jend. A.Yani No.16 Kel.Sidakaya 53212 0282520924

<http://puskesmascilacapselatan1.cilacapkab.go.id/>

Pemerintah Kab. Cilacap / Dinas Kesehatan / PUSKESMAS CILACAP SELATAN I

Waktu Penyelesaian

15 Menit

Sesuai dengan kebutuhan Pasien (lengkap, tepat dan akurat).

Biaya / Tarif

15000

1. Pasien umum tarif pendaftaran Rp.15.000
2. Pasien yang mempunyai kartu jaminan BPJS kesehatan gratis
3. Tarif tindakan sesuai dengan Perda nomor1 tahun 2024

Produk Pelayanan

1. Pasien mendapatkan pelayanan sesuai dengan standar MTBM/MTBS

Pengaduan Layanan

- Aduan, saran dan masukan dapat dilakukan dengan prosedur :
 1. Secara langsung datang ke kantor di Jl Jend Ahmad Yani no 16 Sidakaya
 2. Pertemuan- pertemuan / Lintas sektor;
 3. Facebook : Puskesmas Cilsel 1
 4. Email : pkmcilacapselatan_satu@yahoo.co.id
 5. Kotak Saran;
 6. Whatsapp ke nomor 081225626980
 7. Telepon : (0282) 520924