



## UPT Puskesmas Selat Nasik

Jl. Merdeka RT 11 RW 04 Desa Selat Nasik 33481 08117178432

[pkmselatnasik.blogspot.co.id](http://pkmselatnasik.blogspot.co.id)

Pemerintah Kab. Belitung / Dinas Kesehatan / UPT Puskesmas Selat Nasik

## Pelayanan Persalinan

No. SK :

### Persyaratan

- 1) Membawa Kartu JKN / KTP/KK asli dan foto copy
- 2) Membawa buku KIA

### Sistem, Mekanisme dan Prosedur



## UPT Puskesmas Selat Nasik

Jl. Merdeka RT 11 RW 04 Desa Selat Nasik 33481 08117178432

[pkmselatnasik.blogspot.co.id](http://pkmselatnasik.blogspot.co.id)

Pemerintah Kab. Belitung / Dinas Kesehatan / UPT Puskesmas Selat Nasik

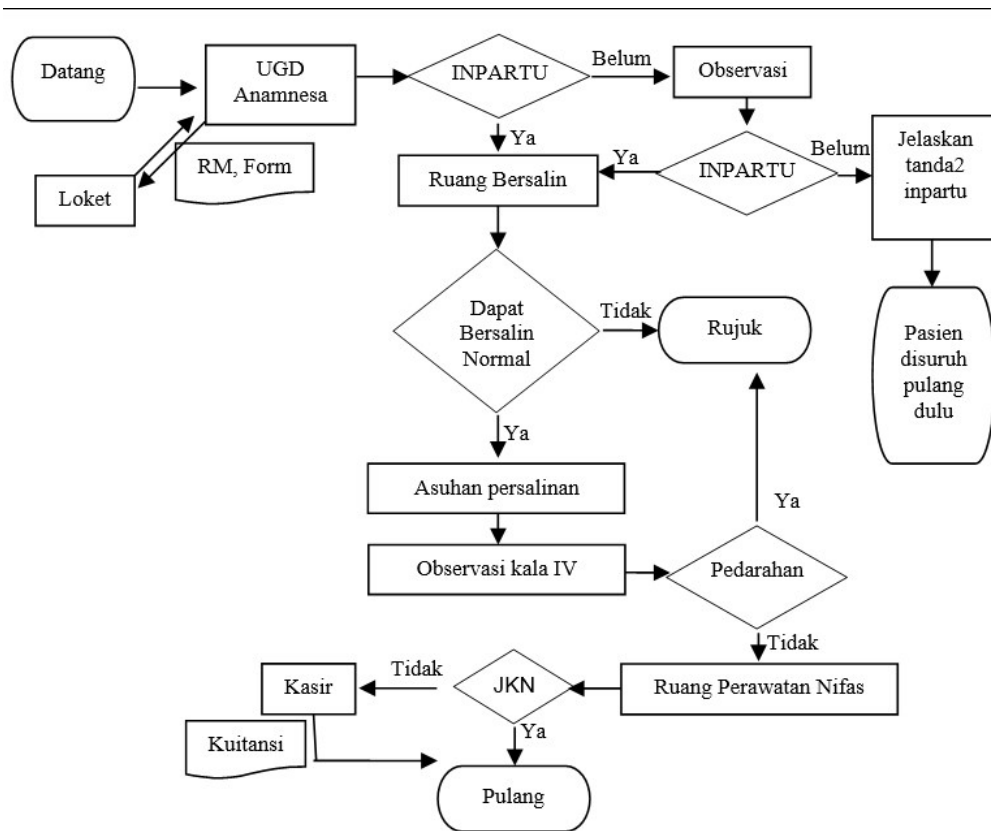

1. Pasien operan UGD yang memerlukan tindakan persalinan
2. Petugas melakukan anamnesa dan pemeriksaan
3. Hasil Pemeriksaan;
4. a. Jika belum ada tanda mau melahirkan; pasien dijelaskan mengenai tanda-tanda mau melahirkan dan pasien disuruh pulang dulu
5. b. Jika sudah ada tanda mau melahirkan pasien ditempatkan diruang tindakan persalinan
6. 4. Jika dapat bersalin normal; petugas melaksanakan asuhan persalinan normal
7. 5. Jika tidak dapat normal maka petugas merujuk ke tingkat lebih lanjut (Rumah sakit)
8. 6. Jika selama observasi pasca persalinan normal (Kala IV) ditemui masalah pendarahan; petugas segera merujuk ke RS
9. 7. Dalam hal rujukan, petugas mendampingi sampai di sarana kesehatan tingkat lanjut
10. 8. Petugas memastikan kelengkapan administrasi pasca perawatan termasuk retribusi sesuai form retribusi

### Waktu Penyelesaian



## UPT Puskesmas Selat Nasik

Jl. Merdeka RT 11 RW 04 Desa Selat Nasik 33481 08117178432

[pkmselatnasik.blogspot.co.id](http://pkmselatnasik.blogspot.co.id)

Pemerintah Kab. Belitung / Dinas Kesehatan / UPT Puskesmas Selat Nasik

24 Jam

setiap hari

### Biaya / Tarif

Tidak dipungut biaya

image not found or type unknown



### Produk Pelayanan

- 1) Pemeriksaan umum
- 2) Persalinan
- 3) Tindakan medis
- 4) Surat keterangan kelahiran
- 5) Informed consent
- 6) Resep
- 7) Rujukan

### Pengaduan Layanan

1. Kotak Kritik dan Saran di pintu masuk puskesmas
2. Kotak kepuasan pelayanan di ruangan persalinan
3. SMS / WA / Telfon 08117178432
4. Email : [pkmsena@yahoo.com](mailto:pkmsena@yahoo.com)