



Dinas Penanaman Modal dan Pelayanan Perizinan Terpadu Satu Pintu Kabupaten Labuhanbatu Selatan

Komplek Perkantoran Pemkab Labuhanbatu Selatan Desa Sosopan 21464 06244970081

<http://dpmptsp.labuhanbatuselatankab.go.id/>

Pemerintah Kab. Labuhanbatu Selatan / Dinas Penanaman Modal dan

Izin Prinsip ~~Pelayanan Perizinan Terpadu Satu Pintu~~ Kabupaten Labuhanbatu Selatan

No. SK :

Persyaratan

1. SURAT PERMOHONAN BERMATERAI
2. FOTO COPY KTP PEMOHON
3. FOTO COPY NOMOR WAJIB PAJAK (NPWP)
4. AKTE PENDIRIAN/PERUBAHAN (UNTUK PERUSAHAAN BERBADAN HUKUM)
5. PAS FOTO WARNA 3X4 SEBANYAK 3 LEMBAR
6. PERUBAHAN KAPASITAS : ALASAN PERUBAHAN DARI PIMPINAN PERUSAHAAN
7. IZIN PRINSIP PENANAMAN MODAL/IZIN PRINSIP PERLUASAN PENANAMAN MODAL/IZIN USAHA
8. PERUBAHAN BIDANG USAHA DAN JENIS PRODUKSI : PERENCANAAN KEGIATAN INDUSTRI YAKNI FLOWCHART URAIAN PROSES PRODUKSI DAN BAHAN BAKUNYA, SEDANGKAN UNTUK SEKTOR JASA : URAIAN KEGIATAN DAN PRODUK JASA YANG DIHASILKAN
9. PERUBAHAN PEMASARAN DAN NILAI EKSPOR : ALASAN PERUBAHAN DARI PIMPINAN PERUSAHAAN
10. REKOMENDASI DARI KEMENTERIAN/LENMBAGA PEMBINA SESUAI KEPENTINGAN BIDANG (BILA DIPERSYARATKAN)
11. LAPORAN KEGIATAN PENANAMAN MODAL(LKPM) SEMESTER TERAKHIR
12. HASIL PEMERIKSAAN LAPANGAN

Sistem, Mekanisme dan Prosedur

Dinas Penanaman Modal dan Pelayanan Perizinan Terpadu Satu Pintu Kabupaten Labuhanbatu Selatan



Komplek Perkantoran Pemkab Labuhanbatu Selatan Desa Sosopan 21464 06244970081

<http://dpmpptsp.labuhanbatuselatankab.go.id/>

Pemerintah Kab. Labuhanbatu Selatan / Dinas Penanaman Modal dan

Pelayanan Perizinan Terpadu Satu Pintu Kabupaten Labuhanbatu Selatan

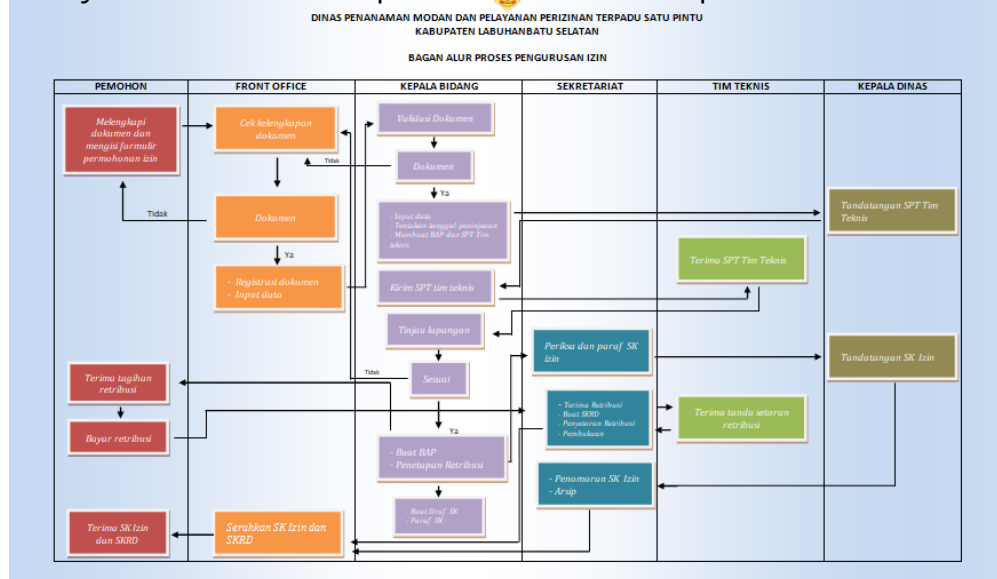

1. Pemohon membawa berkas ke DPMPPTSP Kab. Labuhanbatu Selatan
2. Ambil Nomor Antrian di loket dan tunggu hingga dipanggil petugas Front Office yang bersangkutan
3. Petugas akan menginput data permohonan Izin sesuai dengan persyaratan yang diminta
4. Pemohon harap menunggu sampai proses penginputan izin keluar
5. Pemohon harap menunggu sampai proses penginputan izin keluar Petugas Front Office akan memberikan Tanda Terima Berkas Kepada Pemohon
6. Tunggu hingga proses percetakan SK selesai sekitar 7 hari kerja

Waktu Penyelesaian

7 Hari

Biaya / Tarif

Tidak dipungut biaya

Produk Pelayanan

1. Izin Prinsip Perluasan Penanaman Modal

Pengaduan Layanan



Dinas Penanaman Modal dan Pelayanan Perizinan Terpadu Satu Pintu Kabupaten Labuhanbatu Selatan

Komplek Perkantoran Pemkab Labuhanbatu Selatan Desa Sosopan 21464 06244970081

<http://dpmpstp.labuhanbatuselatankab.go.id/>

Pemerintah Kab. Labuhanbatu Selatan / Dinas Penanaman Modal dan
Pelayanan Perizinan Terpadu Satu Pintu Kabupaten Labuhanbatu Selatan