

Pusat Kesehatan Masyarakat Mlati II

Cabakan, Sumberadi, Mlati, Sleman 55288 865909

pkmmlati2.slemankab.go.id

Pemerintah Kab. Sleman / Dinas Kesehatan Kabupaten Sleman / Pusat Kesehatan Masyarakat Mlati II

Pelayanan BP Umum

No. SK :

Persyaratan

1. Pasien sudah mendaftar di bagian pendaftaran
2. Berkas Rekam medis sudah tersedia di unit BP umum
3. Pasien hadir dan bersedia dilakukan pemeriksaan

Sistem, Mekanisme dan Prosedur

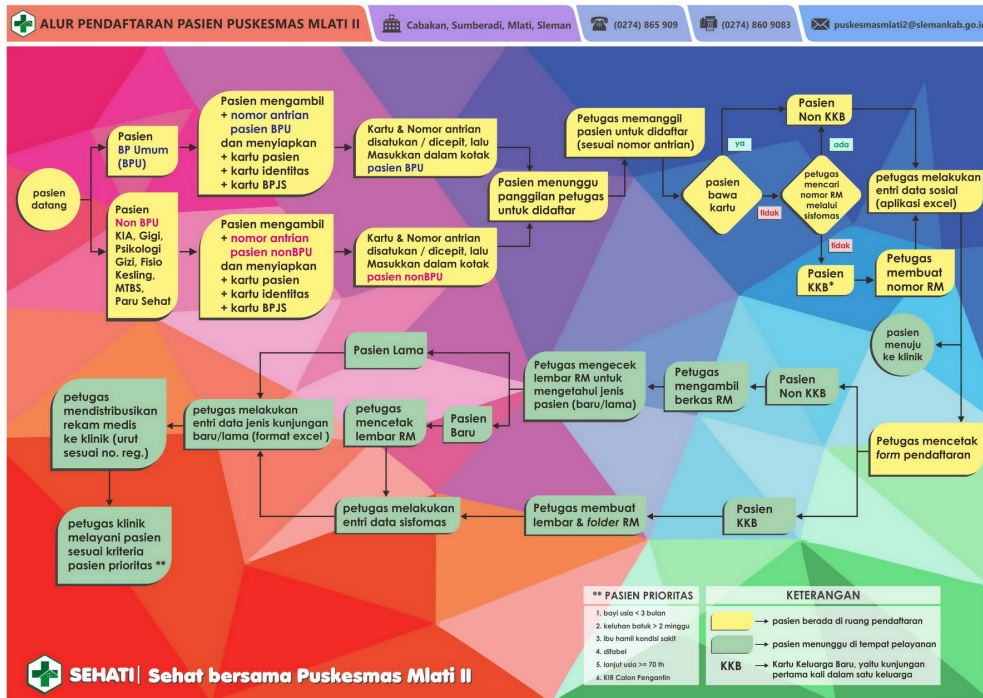

1. Pasien menunggu panggilan sesuai antrian di BP umum
2. Pasien dengan jaminan kesehatan menandatangani form bukti pelayanan di BP umum
3. Pasien mendapatkan pelayanan di BP umum
4. Jika diperlukan pasien mendapatkan form rujukan internal (pemeriksaan laboratorium, radiologi, konsultasi gizi, konsultasi psikologi, pelayanan fisioterapi, konsultasi sanitasi, rawat inap, 24 jam terbatas)
5. Pasien melaporkan hasil pemeriksaan laboratorium atau radiologi kepada dokter pengirim untuk dikonsultasikan
6. Pasien melakukan pembayaran di kasir bagi pasien tanpa jaminan kesehatan

Waktu Penyelesaian

Pusat Kesehatan Masyarakat Mlati II



Cabakan, Sumberadi, Mlati, Sleman 55288 865909

pkmmlati2.slemankab.go.id

Pemerintah Kab. Sleman / Dinas Kesehatan Kabupaten Sleman / Pusat Kesehatan Masyarakat Mlati II

1 Hari kerja

1. Pasien menunggu panggilan sesuai antrian di BP umum
2. Pasien dengan jaminan kesehatan menandatangani form bukti pelayanan di BP umum
3. Pasien mendapatkan pelayanan di BP umum
4. Jika diperlukan pasien mendapatkan form rujukan internal (pemeriksaan laboratorium, radiologi, konsultasi gizi, konsultasi psikologi, pelayanan fisioterapi, konsultasi sanitasi, rawat inap, 24 jam terbatas)
5. Pasien melaporkan hasil pemeriksaan laboratorium atau radiologi kepada dokter pengirim untuk dikonsultasikan
6. Pasien melakukan pembayaran di kasir bagi pasien tanpa jaminan kesehatan

Biaya / Tarif

Tidak dipungut biaya

1. Pasien tanpa Jaminan Kesehatan dikenakan tarif sesuai Peraturan Bupati Sleman no 59 tahun 2012 Tentang Tarif Pelayanan Kesehatan Pada Pusat Kesehatan Masyarakat
2. Pasien dengan Jaminan Kesehatan diberlakukan sesuai Peraturan Menteri Kesehatan RI no 52 tahun 2016 tentang Standar tarif pelayanan kesehatan dalam penyelenggaraan program jaminan kesehatan

Produk Pelayanan

1. Jasa pelayanan pengobatan umum, Surat Rujukan berjenjang, Surat Rujukan internal, Surat keterangan dokter, Surat keterangan diagnosis, Surat keterangan sehat, Surat keterangan tidak buta warna

Pengaduan Layanan

Pusat Kesehatan Masyarakat Mlati II



Cabakan, Sumberadi, Mlati, Sleman 55288 865909

pkmmlati2.slemankab.go.id

Pemerintah Kab. Sleman / Dinas Kesehatan Kabupaten Sleman / Pusat Kesehatan Masyarakat Mlati II

1. Sarana pengaduan yang disediakan:

1. Kotak saran
2. SMS /Telpon/ whatsapp : 0811 26 44 112
3. Website : www.pkmmlati2.slemankab.go.id
4. Alamat e-mail : puskesmaslati2@slemankab.go.id

2. Petugas pelayanan pengaduan: Berta Devi Aryani, M. Psi., Psikolog