

Pusat Kesehatan Masyarakat Mlati II

Cabakan, Sumberadi, Mlati, Sleman 55288 865909

pkmmlati2.slemankab.go.id

Pemerintah Kab. Sleman / Dinas Kesehatan Kabupaten Sleman / Pusat Kesehatan Masyarakat Mlati II

Pelayanan Pendaftaran

No. SK :

Persyaratan

1. 1. Kartu periksa/kartu identitas pasien (KTP/SIM/Kartu pelajar)
2. 2. Kartu Jaminan Kesehatan (bila ada)
3. 3. Buku KIA (bagi pasien yang periksa di pelayanan KIA/Imunisasi)

Sistem, Mekanisme dan Prosedur

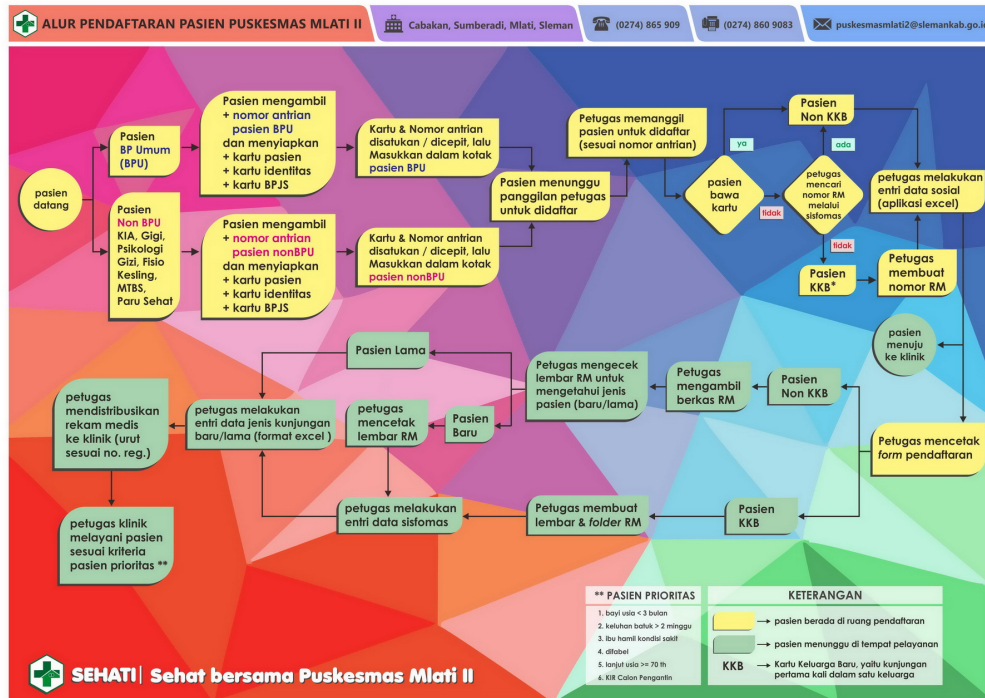

1. 1. Pasien mengambil nomor urut antrian sesuai dengan pelayanan yang dituju
2. 2. Pasien menyatukan nomor antrian dengan kartu periksa/identitas
3. 3. Pasien meletakkan nomor antrian di kotak antrian
4. 4. Pasien menunggu panggilan dari petugas pendaftaran sesuai dengan antrian
5. 5. Pasien mendapatkan pelayanan pendaftaran
6. 6. Pasien menunggu di tempat pelayanan yang dituju

Waktu Penyelesaian

Pusat Kesehatan Masyarakat Mlati II



Cabakan, Sumberadi, Mlati, Sleman 55288 865909

pkmmlati2.slemankab.go.id

Pemerintah Kab. Sleman / Dinas Kesehatan Kabupaten Sleman / Pusat Kesehatan Masyarakat Mlati II

25 Menit

1. Pasien mengambil nomor urut antrian sesuai dengan pelayanan yang dituju
2. Pasien menyatukan nomor antrian dengan kartu pemeriksaan/identitas
3. Pasien meletakkan nomor antrian di kotak antrian
4. Pasien menunggu panggilan dari petugas pendaftaran sesuai dengan antrian

Biaya / Tarif

Tidak dipungut biaya

Tidak dipungut biaya.

1. Peraturan Menteri Kesehatan RI No 52 tahun 2016 tentang Standar tarif pelayanan kesehatan dalam penyelenggaraan program jaminan kesehatan
2. Peraturan Bupati Sleman No 59 Tahun 2012 tentang Tarif Pelayanan Kesehatan pada Pusat Kesehatan Masyarakat
3. Peraturan Bupati Sleman No 60 Tahun 2016 tentang Pusat Kesehatan

Produk Pelayanan

1. Jasa pelayanan pendaftaran

Pengaduan Layanan

1. Sarana pengaduan yang disediakan:

1. Kotak saran
2. SMS /Telepon/ whatsapp : 0811 26 44 112
3. Website : www.pkmmlati2.slemankab.go.id
4. Alamat e-mail : puskesmaslati2@slemankab.go.id

2. Petugas pelayanan pengaduan: Berta Devi Aryani, M. Psi., Psikolog