



Standar Pelayanan Pemeriksaan Laboratorium

No. SK : 445/172/PKM-PBT

Persyaratan

1. Kartu Identitas / KTP / KK
2. Surat Permintaan Pemeriksaan Oleh Dokter

Sistem, Mekanisme dan Prosedur

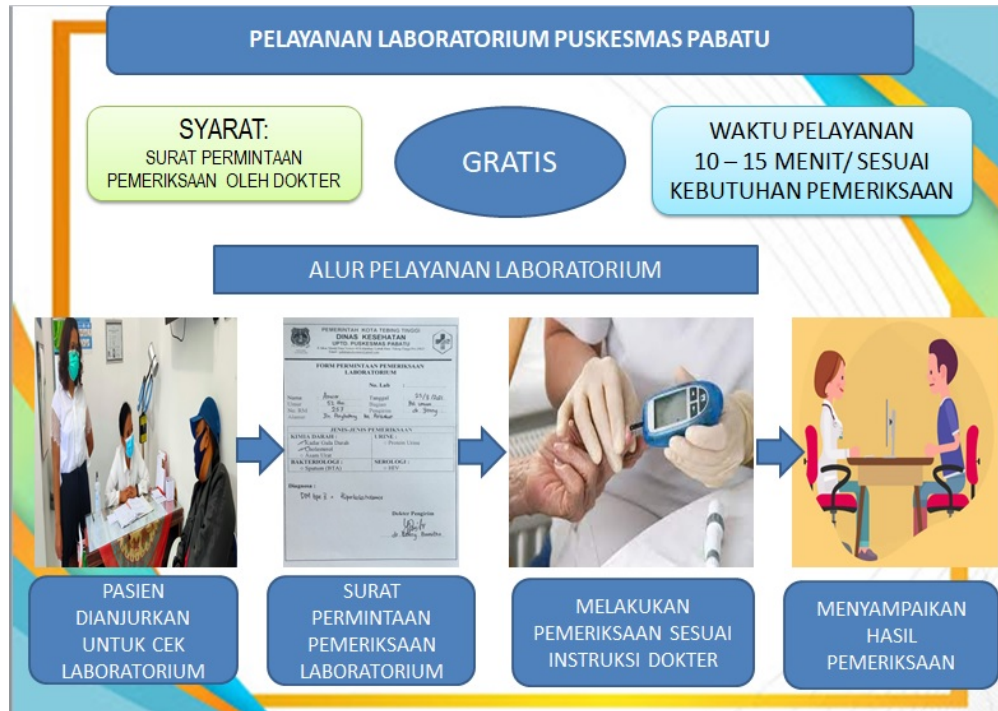

1. Pendaftaran administrasi diruang pendaftaran
2. Petugas menerima blanko permohonan pemeriksaan lab
3. Petugas melakukan identifikasi pasien
4. Petugas memberikan informed consent
5. Petugas mengambil spesimen pada pasien sesuai dengan prosedur pengambilan spesimen
6. Petugas memasukan data hasil pemeriksaan kedalam buku register dan formulir hasil pemeriksaan laboratorium
7. Petugas mengantarkan blanko hasil pemeriksaan dan pasien ke ruang pemeriksaan asal



Puskesmas Pabatu

Jl. Gatot Subroto KM 5,5 20625 085361573921

Pemerintah Kota Tebing Tinggi / Dinas Kesehatan / Puskesmas Pabatu

Waktu Penyelesaian

15 Menit

10 – 15 menit / sesuai kebutuhan pasien

Biaya / Tarif

Tidak dipungut biaya

Produk Pelayanan

- Pelayanan pemeriksaan laboratorium

Pengaduan Layanan

Email:pabatupuskesmas@gmail.com

Fb: Puskesmas Pabatu

Kotak saran