



Layanan Wajib Kunjung Museum

No. SK :

Persyaratan

1. Mengisi formulir yang telah disediakan dengan mencantumkan data diri/identitas yang jelas dan dapat dipertanggungjawabkan

Sistem, Mekanisme dan Prosedur

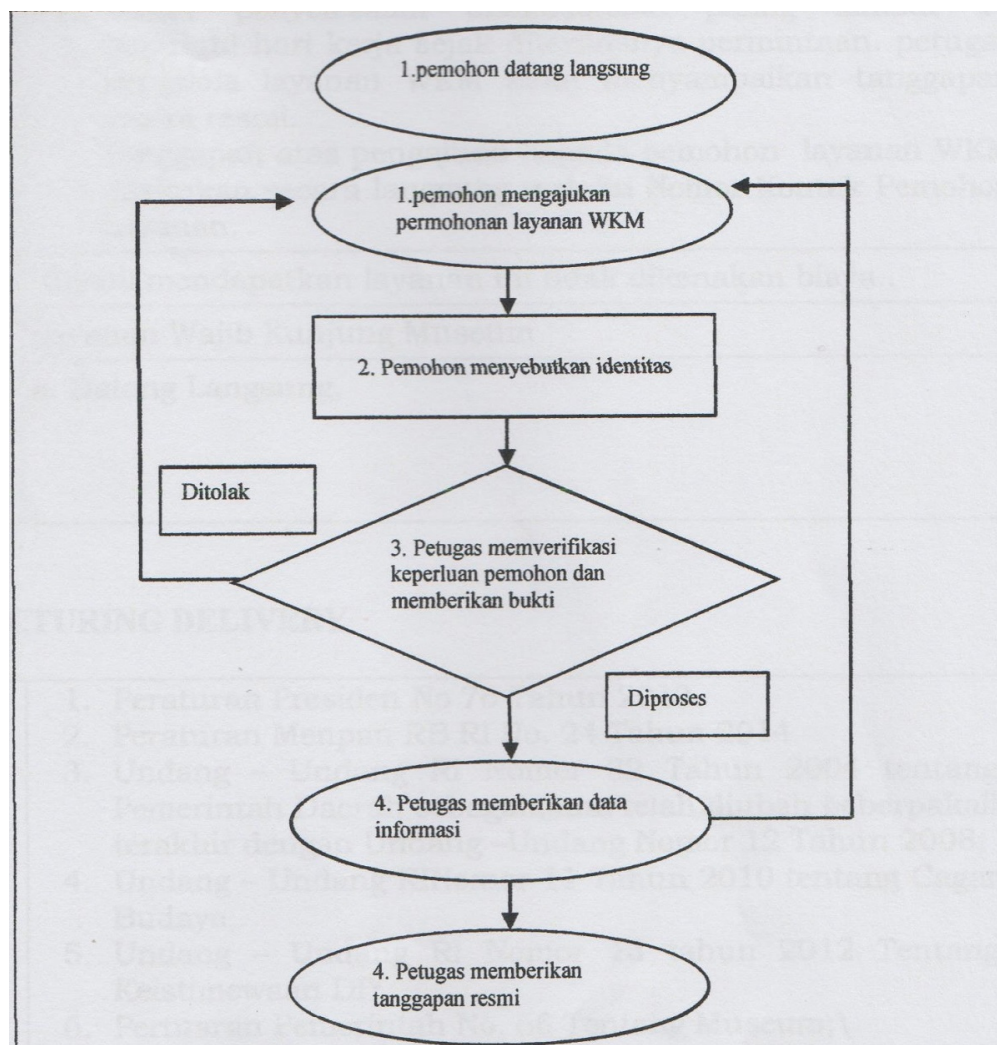

1. Pemohon mengajukan permohonan melalui seksi Museum di kantor Dinas Kebudayaan DIY
2. Pemohon melengkapi persyaratan, mengisi formulir pengajuan layanan
3. Petugas memberikan tanggapan atas pelayanan wajib kunjung museum



Dinas Kebudayaan DIY

Jalan Cendana Nomor 11 55166 562628

www.budaya.jogjaprov.go.id

Pemerintah Provinsi DI Yogyakarta / Dinas Kebudayaan DIY

Waktu Penyelesaian

10 Hari kerja

1. Proses penyelesaian dalam penyelesaian layanan wajib kunjung museum dilakukan setelah pemohon memenuhi persyaratan yang telah ditentukan
2. Waktu penyelesaian dilaksanakan paling lambat 10 (sepuluh) hari kerja sejak diterimanya permintaan, petugas pengelola layanan WKM akan menyampaikan tanggapan secara resmi
3. Tanggapan atas pengajuan kepada pemohon layanan WKM dilakukan secara langsung melalui nomor kontak pemohon layanan

Biaya / Tarif

Tidak dipungut biaya

Untuk mendapatkan layanan ini tidak dikenakan biaya

Produk Pelayanan

1. Layanan Wajib Kunjung Museum

Pengaduan Layanan

1. Datang langsung;
2. Kotak saran
3. Email : budaya@jogjaprov.go.id
4. Telepon ; (0274) 562628 / 564549