

Sekolah Luar Biasa Negeri 1 Yogyakarta



Jl. Kapten Laut Samadikun No.3 Wirogunan Mergangsan Yogyakarta 55151 0274375539

slbn1yogyakarta.sch.id

Pemerintah Provinsi DI Yogyakarta / Dinas Pendidikan, Pemuda, dan Olahraga

DIY / Sekolah Luar Biasa Negeri 1 Yogyakarta

Penelitian dan Observasi

No. SK :

Persyaratan

1. Warga Negara Indonesia.
2. Mahasiswa dari Perguruan Tinggi Negeri/Swasta
3. Surat Rekomendasi dari Perguruan Tinggi
4. Menyerahkan Surat Ijin dari Dinas Dikpora
5. Menyerahkan laporan hasil penelitian/observasi

Sistem, Mekanisme dan Prosedur

Sekolah Luar Biasa Negeri 1 Yogyakarta



Jl. Kapten Laut Samadikun No.3 Wirogunan Mergangsan Yogyakarta 55151 0274375539

slbn1yogyakarta.sch.id

Pemerintah Provinsi DI Yogyakarta / Dinas Pendidikan, Pemuda, dan Olahraga
DIY / Sekolah Luar Biasa Negeri 1 Yogyakarta

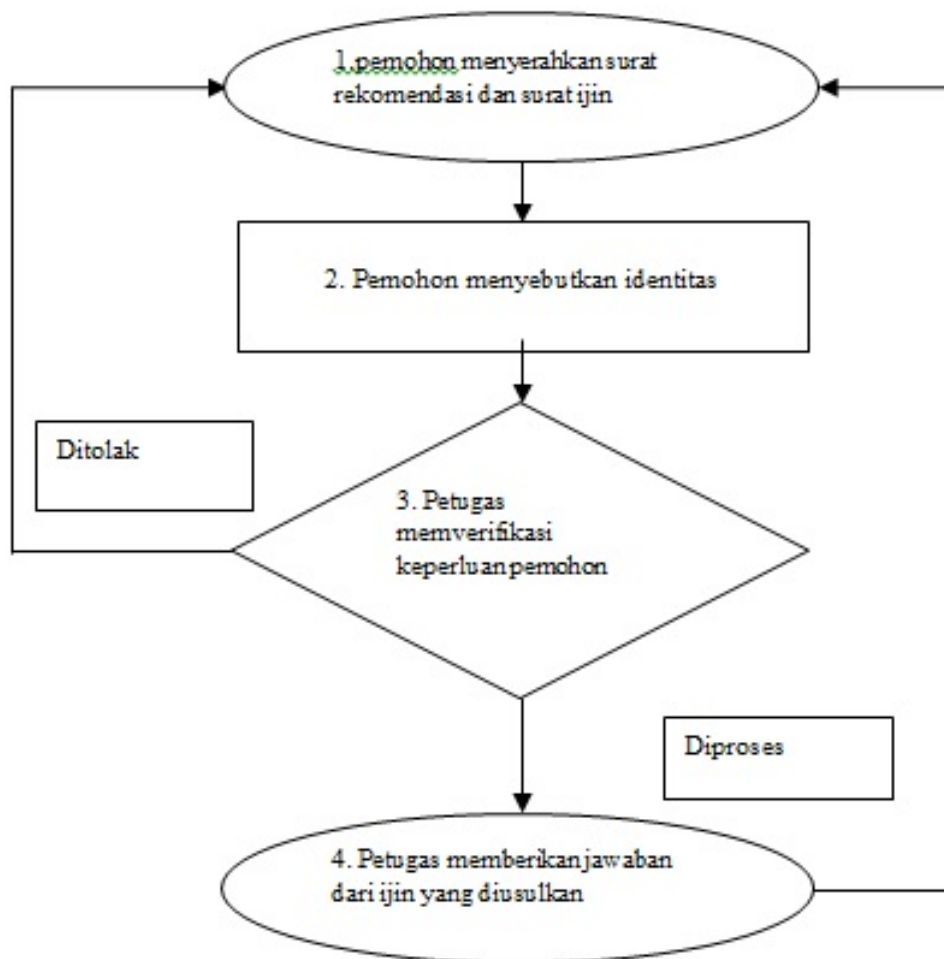

1. Pemohon mengajukan rekomendasi dan ijin dari Dinas Dikpora
2. Pemohon melengkapi persyaratan
3. Petugas memverifikasi surat rekomendasi dan surat ijin dari Dinas Dikpora pemohon, hasil verifikasi petugas berupa : a. Permohonan dapat diproses dan petugas memberikan bukti permohonan b. Permohonan ditolak
4. Petugas memberikan data informasi yang dibutuhkan pemohon

Waktu Penyelesaian

Sekolah Luar Biasa Negeri 1 Yogyakarta



Jl. Kapten Laut Samadikun No.3 Wirogunan Mergangsan Yogyakarta 55151 0274375539

slbn1yogyakarta.sch.id

Pemerintah Provinsi DI Yogyakarta / Dinas Pendidikan, Pemuda, dan Olahraga
DIY / Sekolah Luar Biasa Negeri 1 Yogyakarta

5 Hari kerja

1. Proses penyelesaian dalam memenuhi permintaan permohonan ijin penelitian dan dilakukan setelah pemohon memenuhi persyaratan yang telah ditentukan;
2. Waktu penyelesaian dilaksanakan paling lambat 5 (lima) hari kerja sejak diterimanya permohonan ijin penelitian dan observasi dan akan menyampaikan pemberitahuan yang berisikan jawaban dari surat permohonan ijin penelitian dan observasi.
3. Penyampaian jawaban ijin penelitian dan observasi kepada pemohon ijin dilakukan secara langsung, melalui email, telepon ataupun jasa pos.

Biaya / Tarif

Tidak dipungut biaya

Petugas Pengelola permohonan ijin penelitian dan observasi memberikan layanan secara gratis (tidak dipungut biaya), sedangkan jika membutuhkan penggandaan dokumentasi dan perekaman dengan fotocopy dan CD/DVD kosong untuk perekam data dan informasi disediakan sekolah secara gratis.

Produk Pelayanan

1. Rekomendasi Penelitian, Survei, PKL dan KKN

Pengaduan Layanan

Ditanggapi langsung, disediakan kotak saran, lewat WA, SMS, Email dan telepon