



## Balai Pendidikan Menengah Kabupaten Sleman

Jl. Kebonagung, Bolawen 55286 0274583628

<http://baldiksleman.jogjaprov.go.id/>

Pemerintah Provinsi DI Yogyakarta / Dinas Pendidikan, Pemuda, dan Olahraga

DIY / Balai Pendidikan Menengah Kabupaten Sleman

# Layanan Pengelolaan Barang Milik Daerah

No. SK : 188/1009 Tahun 2023

## Persyaratan

1. Data Aset dan persediaan dari Sekolah
2. Data Monev aset dan persediaan per triwulan

## Sistem, Mekanisme dan Prosedur



## Balai Pendidikan Menengah Kabupaten Sleman

Jl. Kebonagung, Bolawen 55286 0274583628

<http://baldiksleman.jogjaprovo.go.id/>

Pemerintah Provinsi DI Yogyakarta / Dinas Pendidikan, Pemuda, dan Olahraga  
DIY / Balai Pendidikan Menengah Kabupaten Sleman

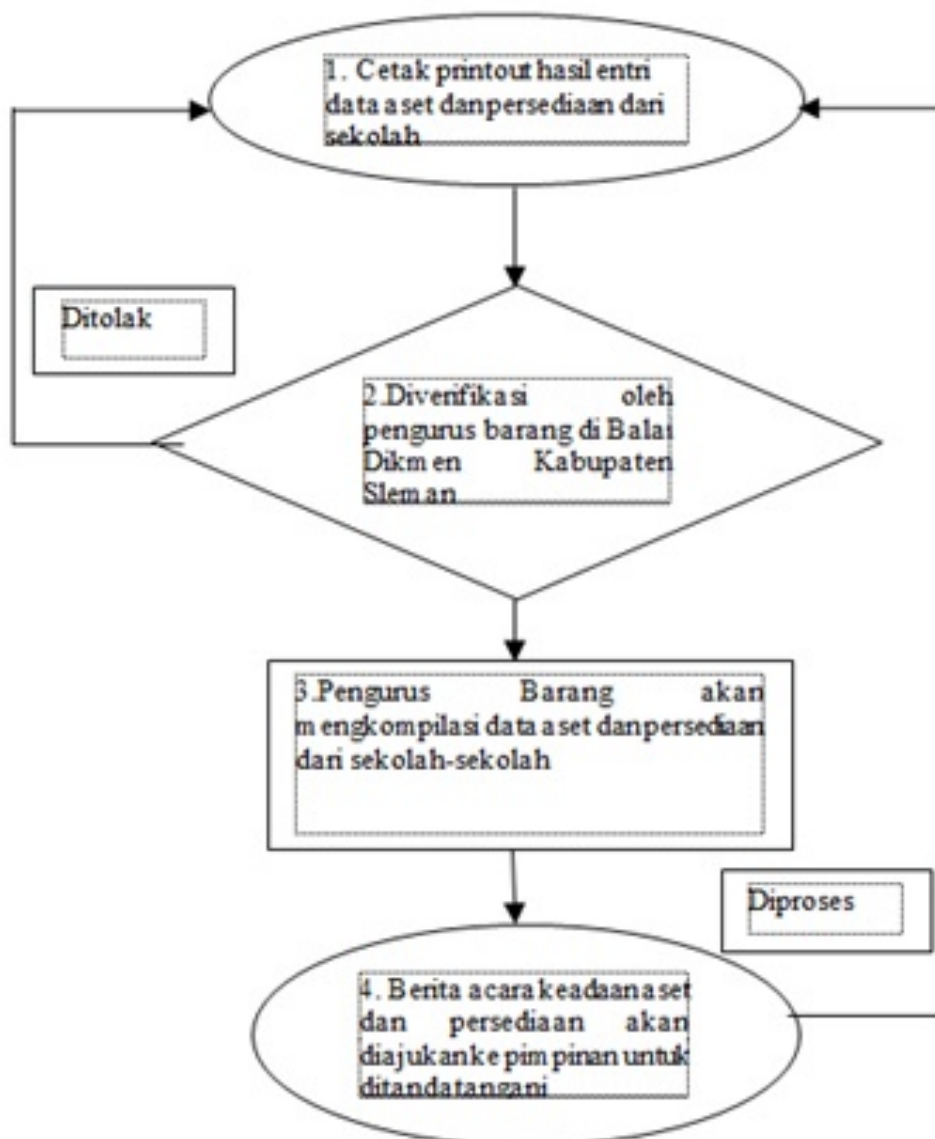

1. Cetak printout hasil entri data aset dan persediaan dari sekolah
2. Dikirim ke Balai Dikmen Kabupaten Sleman oleh petugas tatausaha/kepegawaian dan akan diverifikasi oleh pengurus barang di Balai Dikmen Kabupaten Sleman
3. Pengurus Barang akan mengkompilasi data aset dan persediaan dari sekolah-sekolah
4. Berita acara keadaan aset dan persediaan akan diajukan ke pimpinan untuk ditandatangani

### Waktu Penyelesaian



## Balai Pendidikan Menengah Kabupaten Sleman

Jl. Kebonagung, Bolawen 55286 0274583628

<http://baldiksleman.jogjaprovo.go.id/>

Pemerintah Provinsi DI Yogyakarta / Dinas Pendidikan, Pemuda, dan Olahraga  
DIY / Balai Pendidikan Menengah Kabupaten Sleman

5 Hari kerja

1. 5 (lima) hari apabila dokumen memenuhi syarat dan lengkap;
2. Apabila dokumen tidak memenuhi syarat dan belum lengkap, untuk ditindaklanjuti dengan melengkapi persyaratan

### Biaya / Tarif

Tidak dipungut biaya

### Produk Pelayanan

1. Kartu Inventaris Barang, Kartu Inventaris Ruang

### Pengaduan Layanan

1. Datang langsung ke Layanan Pengaduan Balai Dikmen Sleman, dengan alamat Jl. Kebonagung, Blowen, Tlogoadi, Mlati, Sleman, D.I. Yogyakarta
2. Kotak saran
3. Menghubungi telepon/Fax Layanan Pengaduan di nomor (0274) 583628
4. Melalui email dengan alamat : [tu.balaidikmensleman@gmail.com](mailto:tu.balaidikmensleman@gmail.com)