



Balai Pendidikan Menengah Kabupaten Sleman

Jl. Kebonagung, Bolawen 55286 0274583628

balaidikmen.sleman.blogspot.com

Pemerintah Provinsi DI Yogyakarta / Dinas Pendidikan, Pemuda, dan Olahraga

DIY / Balai Pendidikan Menengah Kabupaten Sleman

Layanan Pengelolaan Barang Milik Daerah

No. SK : 188/1009 Tahun 2023

Persyaratan

1. Data Aset dan persediaan dari Sekolah
2. Data Monev aset dan persediaan per triwulan

Sistem, Mekanisme dan Prosedur



Balai Pendidikan Menengah Kabupaten Sleman

Jl. Kebonagung, Bolawen 55286 0274583628

balaidikmen.sleman.blogspot.com

Pemerintah Provinsi DI Yogyakarta / Dinas Pendidikan, Pemuda, dan Olahraga
DIY / Balai Pendidikan Menengah Kabupaten Sleman

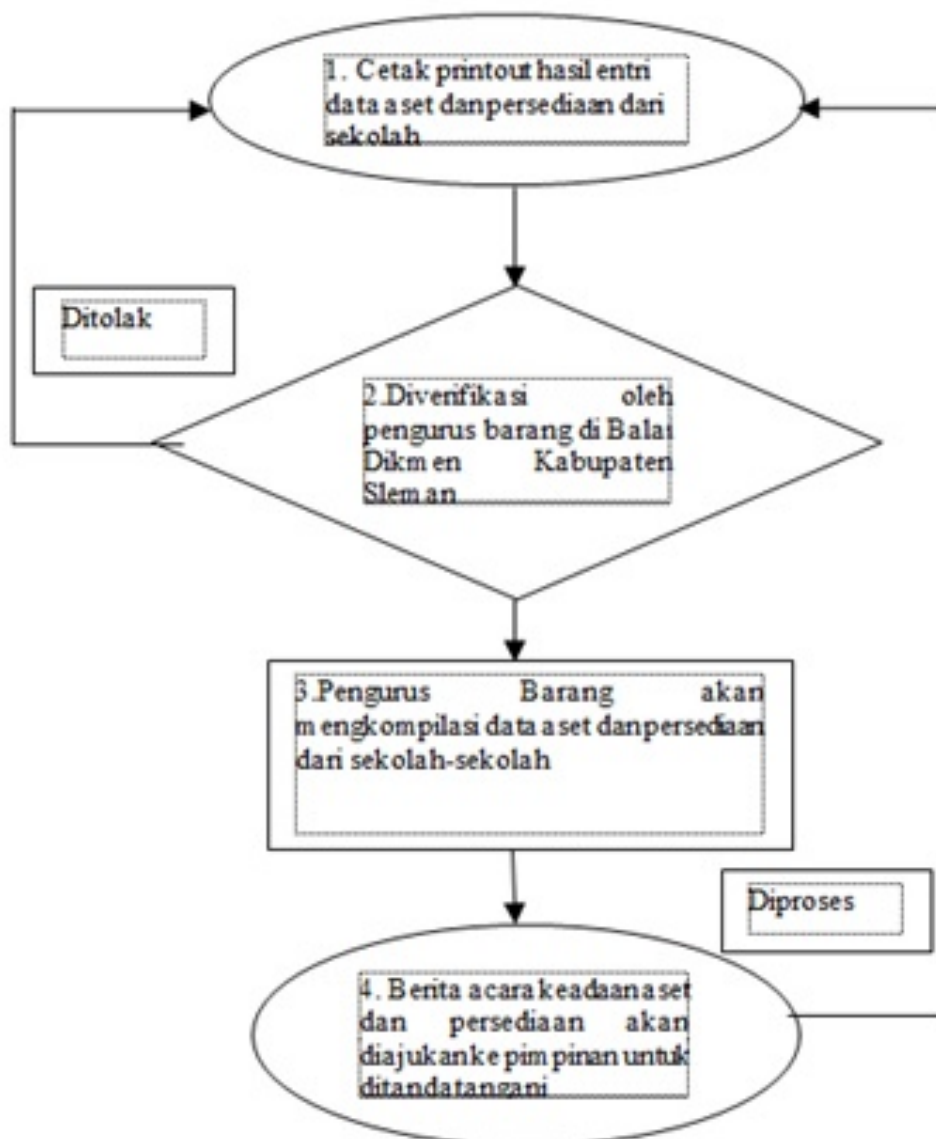

1. Cetak printout hasil entri data aset dan persediaan dari sekolah
2. Dikirim ke Balai Dikmen Kabupaten Sleman oleh petugas tatausaha/kepegawaian dan akan diverifikasi oleh pengurus barang di Balai Dikmen Kabupaten Sleman
3. Pengurus Barang akan mengkompilasi data aset dan persediaan dari sekolah-sekolah
4. Berita acara keadaan aset dan persediaan akan diajukan ke pimpinan untuk ditandatangani

Waktu Penyelesaian



Balai Pendidikan Menengah Kabupaten Sleman

Jl. Kebonagung, Bolawen 55286 0274583628

balaidikmen.sleman.blogspot.com

Pemerintah Provinsi DI Yogyakarta / Dinas Pendidikan, Pemuda, dan Olahraga
DIY / Balai Pendidikan Menengah Kabupaten Sleman

5 Hari kerja

1. 5 (lima) hari apabila dokumen memenuhi syarat dan lengkap;
2. Apabila dokumen tidak memenuhi syarat dan belum lengkap, untuk ditindaklanjuti dengan melengkapi persyaratan

Biaya / Tarif

Tidak dipungut biaya

Produk Pelayanan

1. Kartu Inventaris Barang, Kartu Inventaris Ruang

Pengaduan Layanan

1. Datang langsung ke Layanan Pengaduan Balai Dikmen Sleman, dengan alamat Jl. Kebonagung, Blowen, Tlogoadi, Mlati, Sleman, D.I. Yogyakarta
2. Kotak saran
3. Menghubungi telepon/Fax Layanan Pengaduan di nomor (0274) 583628
4. Melalui email dengan alamat : tu.balaidikmensleman@gmail.com