



Balai Pendidikan Menengah Kabupaten Sleman

Jl. Kebonagung, Bolawen 55286 0274583628

<http://baldiksleman.jogjaprovo.go.id/>

Pemerintah Provinsi DI Yogyakarta / Dinas Pendidikan, Pemuda, dan Olahraga

DIY / Balai Pendidikan Menengah Kabupaten Sleman

Pengelolaan Kepegawaian (Pengajuan Cuti dan Pensiun)

No. SK : 188/1009 Tahun 2023

Persyaratan

1. S1) Surat permohonan pengajuan cuti, pengajuan pensiun, dll dilengkapi dengan persyaratan oleh yang bersangkutan.
2. 2) Berkas pengajuan cuti, pengajuan pensiun, dll, akan diproses tindaklanjut.

Sistem, Mekanisme dan Prosedur



Balai Pendidikan Menengah Kabupaten Sleman

Jl. Kebonagung, Bolawen 55286 0274583628

<http://baldiksleman.jogjaprov.go.id/>

Pemerintah Provinsi DI Yogyakarta / Dinas Pendidikan, Pemuda, dan Olahraga
DIY / Balai Pendidikan Menengah Kabupaten Sleman

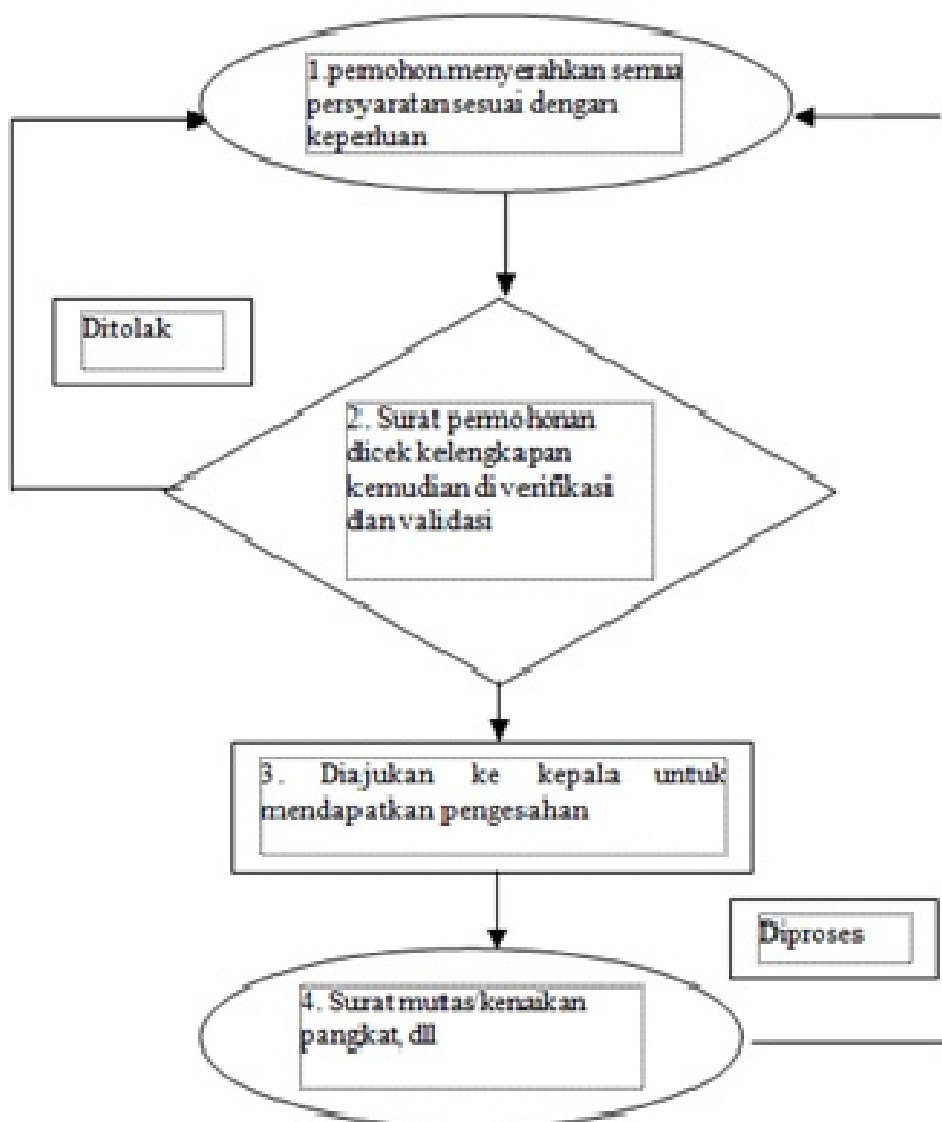

1. Semua persyaratan dibawa ke Balai Dikmen Kabupaten Sleman
2. Petugas menverifikasi dan memvalidasi persyaratan untuk diajukan ke kepala Seksi / Ka subbag TU untuk mendapatkan paraf
3. Pimpinan/kepala balai akan menandatangani surat permohonan ijin/rekomendasi ke subbag tatausaha/ seksi layanan pendidikan untuk diproses lebih lanjut
4. Proses pembuatan surat ijin/rekomendasi kegiatan dan diajukan penandatnganan oleh kepala Balai

Waktu Penyelesaian



Balai Pendidikan Menengah Kabupaten Sleman

Jl. Kebonagung, Bolawen 55286 0274583628

<http://baldiksleman.jogjaprov.go.id/>

Pemerintah Provinsi DI Yogyakarta / Dinas Pendidikan, Pemuda, dan Olahraga
DIY / Balai Pendidikan Menengah Kabupaten Sleman

1 Hari kerja

- 1 (satu) hari apabila dokumen memenuhi syarat dan lengkap;
- Apabila dokumen tidak memenuhi syarat dan belum lengkap, untuk ditindaklanjuti dengan melengkapi persyaratan

Biaya / Tarif

Tidak dipungut biaya

Produk Pelayanan

- Surat izin cuti, Surat Rekomendasi Pensiun

Pengaduan Layanan

- Datang langsung ke Layanan Pengaduan Balai Dikmen Sleman, dengan alamat Jl. Kebonagung, Blowen, Tlogoadi, Mlati, Sleman, D.I. Yogyakarta
- Kotak saran
- Menghubungi telepon/Fax Layanan Pengaduan di nomor (0274) 583628
- Melalui email dengan alamat : tu.balaidikmensleman@gmail.com