



## Dinas Penanaman Modal dan Pelayanan Terpadu Satu Pintu

Jalan Kartini nomor 33 80751 036623969

[dpmptsp.klungkungkab.go.id](http://dpmptsp.klungkungkab.go.id)

Pemerintah Kab. Klungkung / Dinas Penanaman Modal dan Pelayanan Terpadu  
Satu Pintu

# Penerbitan Surat Izin Praktik Tenaga Gizi

No. SK :

## Persyaratan

1. Permohonan
2. Foto copy ijazah yang dilegalisir
3. Foto copy STRTGz
4. Surat keterangan sehat dari dokter
5. Surat pernyataan memiliki tempat kerja di fasilitas pelayanan kesehatan atau tempat praktik pelayanan gizi secara mandiri
6. Pas foto terbaru ukuran 4x6 cm sebanyak 3 (tiga lembar) berlatar belakang merah
7. Rekomendasi dari Kepala Dinas Kesehatan Kabupaten / Kota atau Pejabat yang ditunjuk
8. Rekomendasi dari Organisasi Profesi (PERSAGI)
9. SIPTGz atau SIKTGz pertama / kedua (untuk permohonan SIPTGz atau SIKTGz yang berikutnya).

## Sistem, Mekanisme dan Prosedur

# Dinas Penanaman Modal dan Pelayanan Terpadu Satu Pintu

Jalan Kartini nomor 33 80751 036623969

[dpmpstp.klungkungkab.go.id](http://dpmpstp.klungkungkab.go.id)

Pemerintah Kab. Klungkung / Dinas Penanaman Modal dan Pelayanan Terpadu Satu Pintu

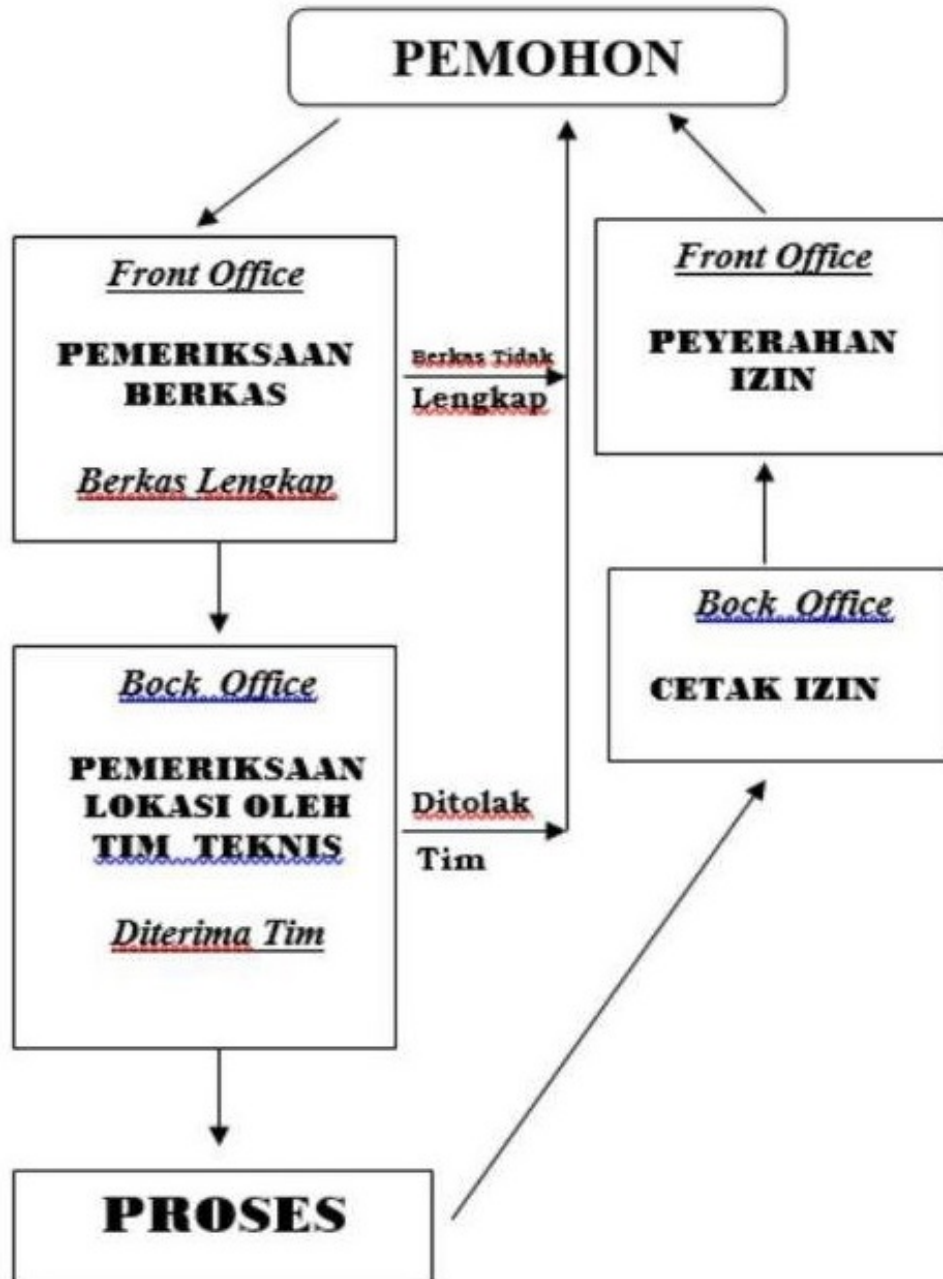

1. Pemohon mengambil formulir surat izin di Front Office (petugas loket pendaftaran), formulir yang telah diisi dan lengkap dengan persyaratannya diserahkan kembali kepada petugas Front Office
2. Petugas Front Office menerima dan meneliti kelengkapan permohonan izin, permohonan izin yang tidak memenuhi persyaratan dikembalikan ke pemohon, sedangkan permohonan izin yang sudah memenuhi persyaratan dilanjutkan dengan mengadministrasikan (pemohon dibuatkan bukti pendaftaran) kemudian menyerahkan kepada Seksi Verifikasi Berkas
3. Petugas Seksi Verifikasi Berkas melakukan verifikasi keabsahan dan kelengkapan administrasi permohonan izin. Permohonan izin belum benar dan lengkap dikembalikan ke pemohon dilengkapi dengan Surat Penolakan, sedangkan permohonan izin sudah lengkap dan benar dilanjutkan ke Tim Teknis Perizinan untuk dikaji secara teknis



## Dinas Penanaman Modal dan Pelayanan Terpadu Satu Pintu

Jalan Kartini nomor 33 80751 036623969

[dpmpstp.klungkungkab.go.id](http://dpmpstp.klungkungkab.go.id)

Pemerintah Kab. Klungkung / Dinas Penanaman Modal dan Pelayanan Terpadu Satu Pintu

### Waktu Penyelesaian

5 Hari kerja

10 menit Mengajukan permohonan dengan melengkapi semua persyaratan yang telah ditentukan

15 menit Memeriksa kelengkapan dan kebenaran berkas. Jika sudah lengkap dan benar, dibuatkan tanda terima pendaftaran, sedangkan jika tidak lengkap atau tidak benar, dikembalikan kepada pemohon untuk dilengkapi atau diperbaiki

10 menit Menyiapkan dokumen penelitian

1 hari Meneliti berkas permohonan dan mengkaji secara teknis (administrasi) yang dituangkan dalam berita acara pemeriksaan dan rekomendasi, apakah permohonan diterima atau ditolak

20 menit Menyusun draf surat izin untuk permohonan yang diterima atau draf surat penolakan untuk permohonan yang ditolak

10 menit Memeriksa draf surat izin atau draf surat penolakan. Jika setuju, memaraf dan menyampaikan kepada Kepala Dinas. Jika tidak setuju, mengembalikan kepada Kepala Seksi untuk diperbaiki

1 hari Memeriksa draf surat izin atau draf surat penolakan. Jika setuju, menandatangani dan menyerahkan kepada Kepala Bidang. Jika tidak setuju, mengembalikan kepada Kepala Bidang untuk diperbaiki

10 menit Mengadministrasikan dokumen

5 menit Menyampaikan surat izin atau surat penolakan kepada pemohon

5 menit Menerima surat izin atau surat penolakan dengan menyerahkan bukti pendaftaran

### Biaya / Tarif

Tidak dipungut biaya

### Produk Pelayanan

1. Surat Izin Praktik Tenaga Gizi

### Pengaduan Layanan



## Dinas Penanaman Modal dan Pelayanan Terpadu Satu Pintu

Jalan Kartini nomor 33 80751 036623969

[dpmptsp.klungkungkab.go.id](http://dpmptsp.klungkungkab.go.id)

Pemerintah Kab. Klungkung / Dinas Penanaman Modal dan Pelayanan Terpadu Satu Pintu

Pengaduan ditangani oleh bidang pengaduan dan apabila memerlukan cek lapangan melibatkan tim terkait. Sarana Pengaduan ada melalui kotak saran, surat, email, telepon dan datang langsung ke Dinas PMPTSP.