

Kantor Pelayanan Pajak Pratama Jakarta Gambir Tiga

JL KH HASYIM ASHARI NO. 6-12 10130 0216340906

www.pajak.go.id



Kementerian Keuangan / Direktorat Jenderal Pajak / Kantor Wilayah Direktorat

Jenderal Pajak Jakarta Pusat / Kantor Pelayanan Pajak Pratama Jakarta Gambir

Cetak Ulang Surat Keterangan Terdaftar (SKT) Wajib Pajak Orang Pribadi

No. SK :

Persyaratan

1. Formulir Permohonan Cetak Ulang yang telah diisi lengkap;
2. Fotokopi KTP.

Sistem, Mekanisme dan Prosedur

Kantor Pelayanan Pajak Pratama Jakarta Gambir Tiga

JL KH HASYIM ASHARI NO. 6-12 10130 0216340906

www.pajak.go.id

Kementerian Keuangan / Direktorat Jenderal Pajak / Kantor Wilayah Direktorat Jenderal Pajak Jakarta Pusat / Kantor Pelayanan Pajak Pratama Jakarta Gambir Tiga

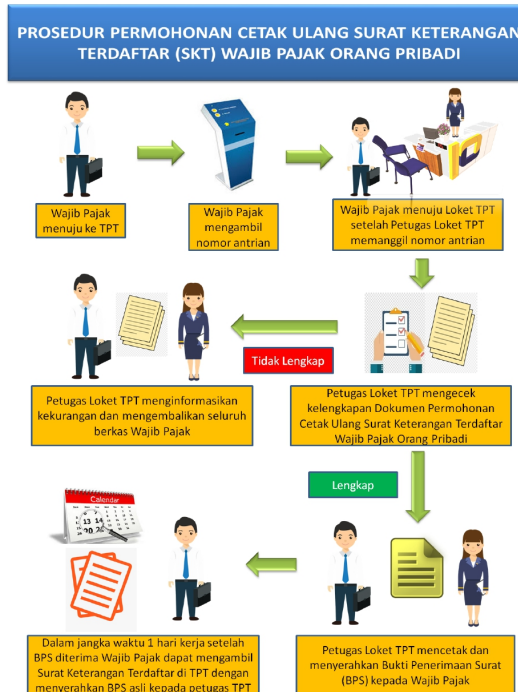

1. Wajib Pajak mendatangi langsung Tempat Pelayanan Terpadu (TPT) Kantor Pelayanan Pajak (KPP) dan mengambil nomor antrian.
2. Petugas TPT memanggil nomor antrian.
3. Wajib Pajak mendatangi Loker TPT dan menyerahkan Formulir Permohonan Cetak Ulang beserta dokumen yang disyaratkan.
4. Petugas TPT mengecek kelengkapan dokumen.
5. Dalam hal dokumen tidak lengkap, maka Petugas TPT akan memberitahu kekurangan yang harus dilengkapi dan menyerahkan kembali Formulir Permohonan Cetak Ulang beserta dokumen lainnya kepada Wajib Pajak.
6. Dalam hal dokumen lengkap, Petugas TPT segera mencetak Bukti Penerimaan Surat (BPS) dan memberikannya kepada Wajib Pajak.
7. Dalam jangka waktu 1 (satu) hari dari tanggal BPS, Wajib Pajak mendatangi TPT untuk mengambil langsung Surat Keterangan Terdaftar dengan menyerahkan BPS asli.
8. Petugas TPT mengambil BPS asli dari Wajib Pajak dan menyerahkan Surat Keterangan Terdaftar kepada Wajib Pajak.

Waktu Penyelesaian

Kantor Pelayanan Pajak Pratama Jakarta Gambir Tiga

JL KH HASYIM ASHARI NO. 6-12 10130 0216340906

www.pajak.go.id



Kementerian Keuangan / Direktorat Jenderal Pajak / Kantor Wilayah Direktorat Jenderal Pajak Jakarta Pusat / Kantor Pelayanan Pajak Pratama Jakarta Gambir Tiga

1 Hari kerja

Tiga

Paling lambat 1 (satu) hari kerja setelah penerbitan BPS.

Biaya / Tarif

Tidak dipungut biaya

Produk Pelayanan

1. Surat Keterangan Terdaftar (SKT)

Pengaduan Layanan

Image not found or type unknown

