

Kantor Pelayanan Pajak Pratama Jakarta Gambir Tiga

JL KH HASYIM ASHARI NO. 6-12 10130 0216340906

www.pajak.go.id



Kementerian Keuangan / Direktorat Jenderal Pajak / Kantor Wilayah Direktorat Jenderal Pajak Jakarta Pusat / Kantor Pelayanan Pajak Pratama Jakarta Gambir Tiga

Pemberitahuan Penggunaan Norma Penghitungan

No. SK :

Persyaratan

1. Surat pemberitahuan penggunaan norma penghitungan yang telah ditandatangani.

Sistem, Mekanisme dan Prosedur

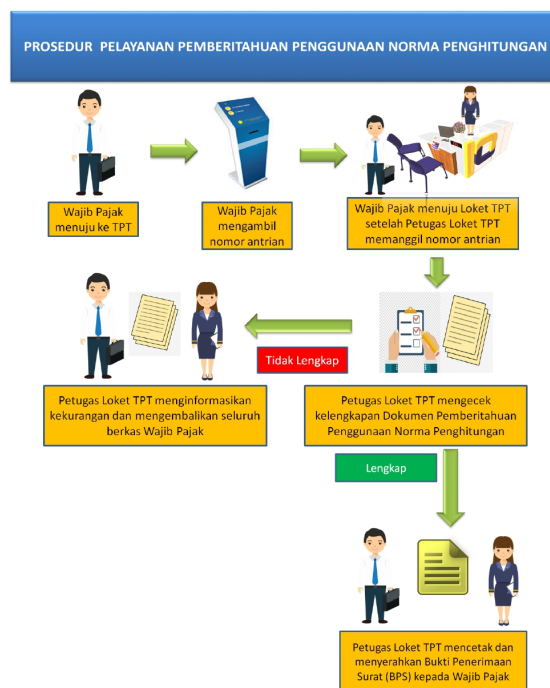

1. Wajib Pajak mendatangi langsung Tempat Pelayanan Terpadu (TPT) Kantor Pelayanan Pajak (KPP) dan mengambil nomor antrian
2. Petugas TPT memanggil nomor antrian.
3. Wajib Pajak mendatangi Loker TPT dan menyerahkan surat pemberitahuan penggunaan norma penghitungan.
4. Petugas TPT mengecek kelengkapan dokumen.
5. Dalam hal dokumen tidak lengkap, maka Petugas TPT mengembalikan surat pemberitahuan penggunaan norma penghitungan dan menghimbau Wajib Pajak untuk melengkapinya.
6. Dalam hal surat pemberitahuan penggunaan norma penghitungan telah diisi lengkap dan benar, Petugas TPT mencetak dan menyerahkan BPS kepada Wajib Pajak.

Kantor Pelayanan Pajak Pratama Jakarta Gambir Tiga

JL KH HASYIM ASHARI NO. 6-12 10130 0216340906

www.pajak.go.id



Kementerian Keuangan / Direktorat Jenderal Pajak / Kantor Wilayah Direktorat Jenderal Pajak Jakarta Pusat / Kantor Pelayanan Pajak Pratama Jakarta Gambir

Waktu Penyelesaian

Tiga

5 Menit

Biaya / Tarif

Tidak dipungut biaya

Produk Pelayanan

1. BPS bukti menyampaikan surat pemberitahuan.

Pengaduan Layanan

Image not found or type unknown

