

Kantor Pelayanan Pajak Pratama Jakarta Gambir Tiga

JL KH HASYIM ASHARI NO. 6-12 10130 0216340906

www.pajak.go.id



Kementerian Keuangan / Direktorat Jenderal Pajak / Kantor Wilayah Direktorat Jenderal Pajak Jakarta Pusat / Kantor Pelayanan Pajak Pratama Jakarta Gambir Tiga

Pelaporan SPT Pembetulan

No. SK :

Persyaratan

1. Sama dengan persyaratan untuk pelaporan SPT Masa dan Tahunan Normal;
2. SPT Masa atau Tahunan Normal dan/atau SPT Masa sebelumnya sesuai jenis SPT Masa atau Tahunan yang dibetulkan;
3. SPT Pembetulan sesuai jenis SPT yang dibetulkan;
4. Membawa USB yang berisi file csv pembetulan dan scan bukti bayar dan/atau laporan keuangan dalam bentuk pdf;
5. Surat kuasa atau surat penunjukan dengan dilampiri fotocopy KTP kedua belah pihak atau kartu pegawai dalam hal yang melaporkan SPT bukan pengurus.

Sistem, Mekanisme dan Prosedur

Kantor Pelayanan Pajak Pratama Jakarta Gambir Tiga

JL KH HASYIM ASHARI NO. 6-12 10130 0216340906

www.pajak.go.id

Kementerian Keuangan / Direktorat Jenderal Pajak / Kantor Wilayah Direktorat Jenderal Pajak Jakarta Pusat / Kantor Pelayanan Pajak Pratama Jakarta Gambir Tiga

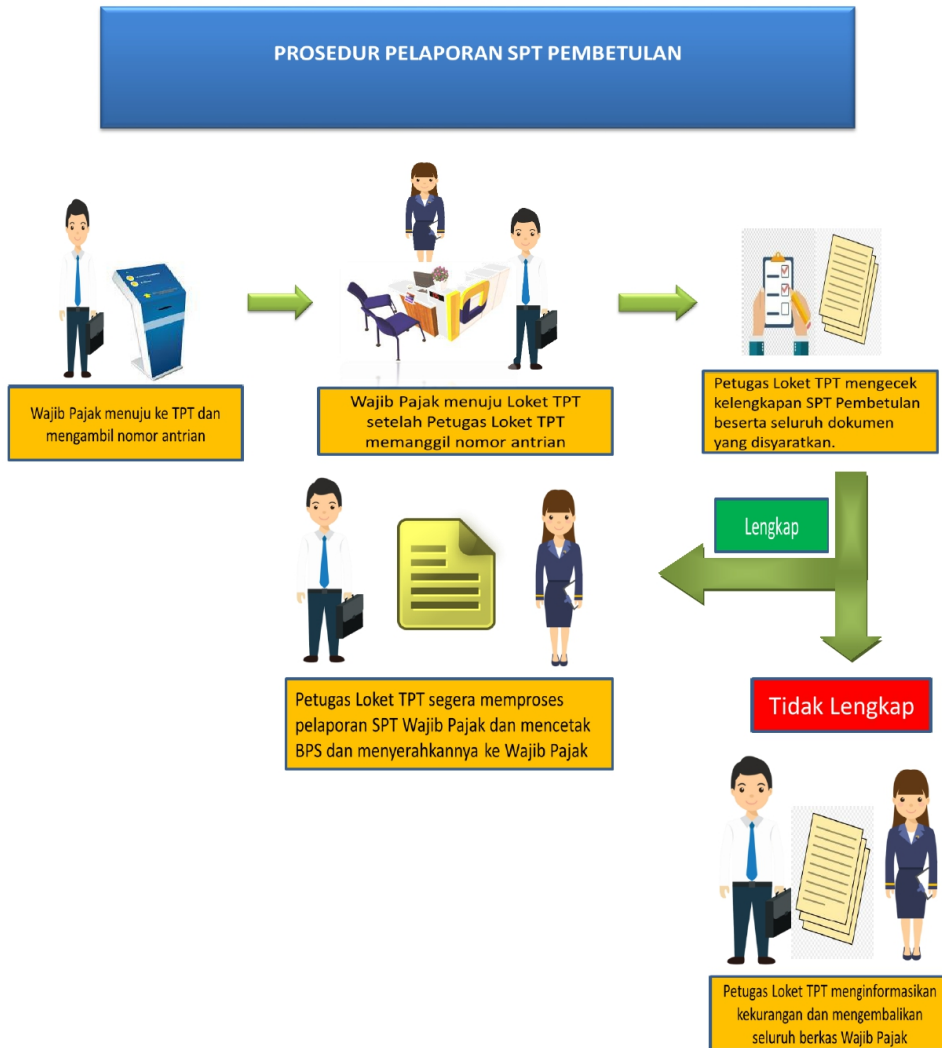

1. Wajib Pajak mendatangi langsung Tempat Pelayanan Terpadu (TPT) Kantor Pelayanan Pajak (KPP) dan mengambil nomor antrian.
2. Petugas TPT memanggil nomor antrian.
3. Wajib Pajak mendatangi Loket TPT dan menyerahkan SPT Pembetulan beserta seluruh dokumen yang disyaratkan.
4. Petugas TPT mengecek kelengkapan dokumen.
5. Dalam hal dokumen tidak lengkap, maka Petugas TPT akan memberitahu kekurangan yang harus dilengkapi dan menyerahkan kembali SPT Pembetulan beserta seluruh dokumen lainnya kepada Wajib Pajak.
6. Dalam hal dokumen lengkap, Petugas TPT segera memproses pelaporan SPT Wajib Pajak.

Kantor Pelayanan Pajak Pratama Jakarta Gambir Tiga

JL KH HASYIM ASHARI NO. 6-12 10130 0216340906

www.pajak.go.id



Kementerian Keuangan / Direktorat Jenderal Pajak / Kantor Wilayah Direktorat Jenderal Pajak Jakarta Pusat / Kantor Pelayanan Pajak Pratama Jakarta Gambir

Waktu Penyelesaian

Tiga

10 Menit

Biaya / Tarif

Tidak dipungut biaya

Produk Pelayanan

1. Bukti Penerimaan Surat (BPS)

Pengaduan Layanan

Image not found or type unknown

