



Inspektorat

Pemerintah Kab. Seluma / Inspektorat

Klinik Konsultasi Pengawasan Dan Program Kerja

No. SK :

Persyaratan

1. Membawa Kartu Tanda Penduduk (KTP)
2. Dokumen Yang berkenaan dengan apa yang akan dikonsultasikan (Tidak Wajib)

Sistem, Mekanisme dan Prosedur



Inspektorat

Pemerintah Kab. Seluma / Inspektorat

KLINIK KONSULTASI PENGAWASAN DAN PROGRAM KERJA

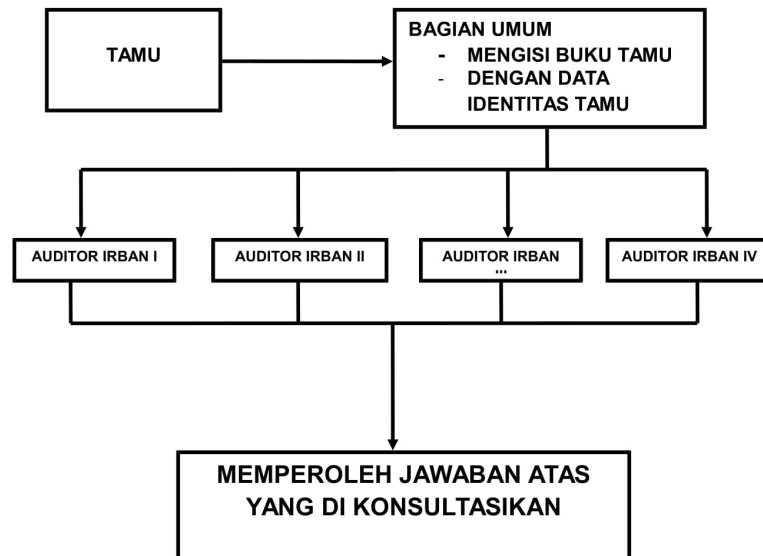

1. 1. Tamu Datang Ke Kantor Inspektorat Kabupaten Seluma
2. 2. Tamu Datang Ke Bagian Umum dan Kepegawaian
3. 3. Tamu Mengisi Buku Tamu dengan data identitas diri Sesuai KTP
4. 4. Tamu Dihadapkan dengan Auditor Pada Irban Yang Bersangkutan
5. 5. Tamu Melakukan Konsultasi

Waktu Penyelesaian



Inspektorat

Pemerintah Kab. Seluma / Inspektorat

1 Hari kerja

Konsultasi Ini dilayani hanya dalam Satu Hari Jam Kerja

Biaya / Tarif

Tidak dipungut biaya

Konsultasi ini tidak dipungut biaya

Produk Pelayanan

1. Konsultasi Pengawasan dan Program Kerja

Pengaduan Layanan