



Dinas Penanaman Modal dan Pelayanan Terpadu Satu Pintu

jl. merdeka 28753 33630

Pemerintah Kab. Kepulauan Meranti / Dinas Penanaman Modal dan
Pelayanan Terpadu Satu Pintu

Izin Usaha Jasa Konstruksi (IUJK)

No. SK :

Persyaratan

1. Surat Permohonan Izin Usaha Jasa Konstruksi bermaterai Rp. 6000
2. Daftar Pengurus Perusahaan
3. Daftar Tenaga Non Teknis Tugas Penuh Perusahaan
4. Daftar Tenaga Teknis Perusahaan
5. Surat Pernyataan Tenaga Kerja Tugas Penuh Perusahaan bermateraiRp. 6.000
6. Daftar Pengalaman Kerja Tenaga Teknik Penuh Perusahaan
7. Daftar Peralatan Perusahaan
8. Neraca Perusahaan Tahun Terakhir bermaterai Rp. 6.000
9. Daftar Pengalaman Perusahaan
10. Permohonan Pengesahan Nomor Kode Tenaga Teknis
11. Foto copy Akte Pendirian dan Perubahan
12. Foto copy Surat Izin Tempat Usaha (SITU) dan Surat Izin Berkantor (SIB)
13. Foto copy NPWP dan NPWD legis basah
14. Foto copy Bukti Setoran Pajak Daerah (Retribusi) tahun sedang berjalan
15. Foto copy Sertifikat Badan Usaha (SBU) tahun sedang berjalan (masih berlaku)
16. Foto copy KTP (Pimpinan dan Tenaga Teknik) yang masih berlaku.
17. Pas photo berwarna 3x4 = 3 lembar (Direktur dan Tenaga Teknik) yang masih berlaku
18. Foto copy Ijizah (Direktur dan Tenaga Teknik + Non Teknik) dilegis basah
19. Foto copy Tanda Lunas PBB
20. IUJK Asli (jika perubahan/perpanjangan)
21. Surat Kuasa Pengurusan Izin (jika yang Mengurus Bukan Pemilik/Direktur)

Sistem, Mekanisme dan Prosedur

Dinas Penanaman Modal dan Pelayanan Terpadu Satu Pintu

jl. merdeka 28753 33630

Pemerintah Kab. Kepulauan Meranti / Dinas Penanaman Modal dan Pelayanan Terpadu Satu Pintu

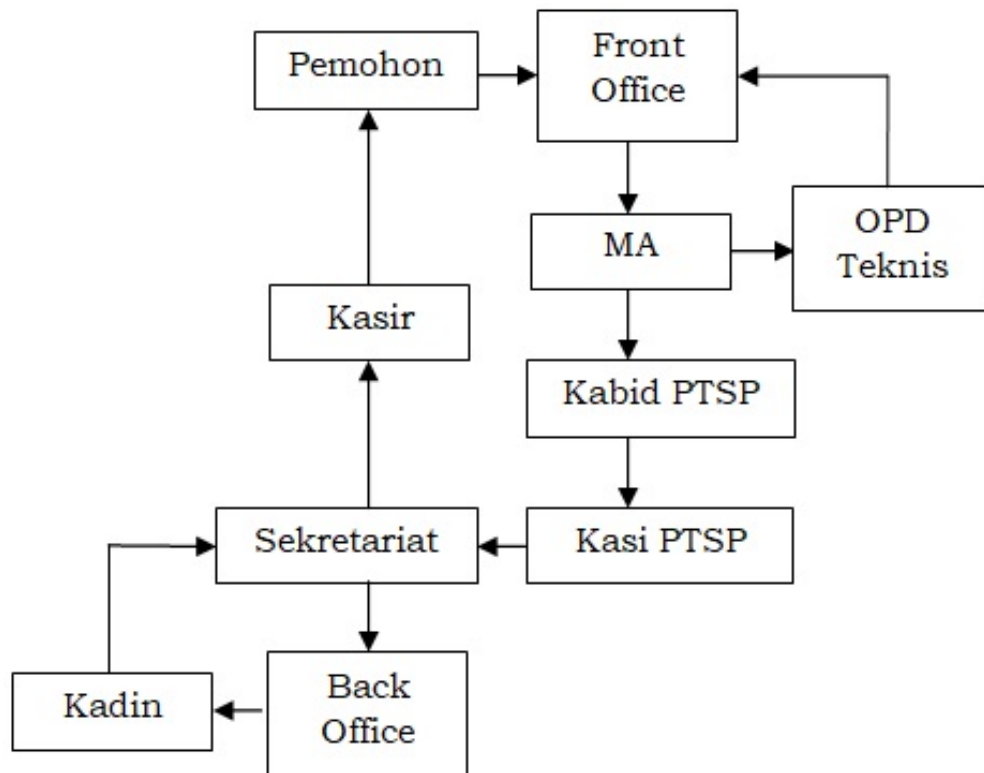

1. Pemohon datang menuju kepetugas informasi untuk mengambil no antrian
2. Tunggu panggilan antrian anda
3. Petugas loket cek kelengkapan berkas
4. Petugas akan mendampingi penginputan data izin
5. Jika berkas valid maka akan di lanjutkan dengan proses untuk pemenuhan komitmen
6. Tunggu proses pemenuhan komitmen sekitar
7. 7. Jika komitmen perizinan telah keluar maka pemohon akan dihubungi oleh petugas informasi

Waktu Penyelesaian

7 Hari kerja

Jika persyaratan Lengkap

Biaya / Tarif

Tidak dipungut biaya



Dinas Penanaman Modal dan Pelayanan Terpadu Satu Pintu

jl. merdeka 28753 33630

Pemerintah Kab. Kepulauan Meranti / Dinas Penanaman Modal dan
Pelayanan Terpadu Satu Pintu

Produk Pelayanan

1. Pemenuhan Komitmen Izin Usaha Jasa Konstruksi

Pengaduan Layanan

Image not found or type unknown

