

Pengaduan, Saran Dan Masukan

No. SK :

Persyaratan

1. Materi Aduan

Sistem, Mekanisme dan Prosedur

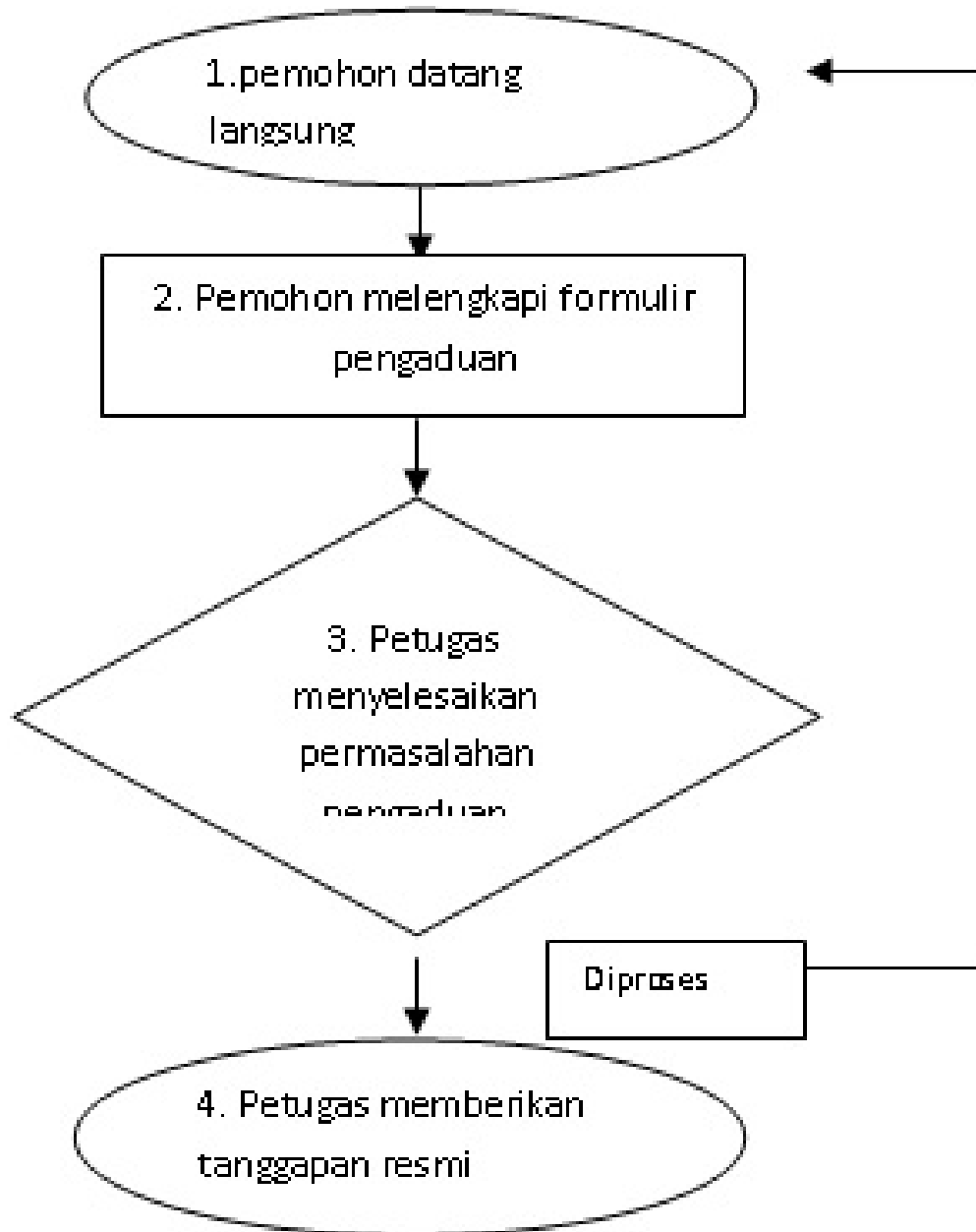

1. Pihak pengadu menyampaikan dan menyerahkan materi aduan saran dan masukan ke Dinas Perikanan
2. Pihak Dinas Perikanan mengolah materi aduan saran dan masukan
3. Pihak Dinas Perikanan memberikan tanggapan pengaduan, saran dan masukan

Waktu Penyelesaian

4350 Menit

Biaya / Tarif

Tidak dipungut biaya

Produk Pelayanan

1. -

Pengaduan Layanan

Image not found or type unknown

