

RSUD Pasar Minggu

Jalan TB. Simatupang No.1, Ragunan, Pasar Minggu, Jakarta Selatan 12550

02150866999

www.rsudpasarminggu.jakarta.go.id

Pemerintah Provinsi DKI Jakarta / Dinas Kesehatan / RSUD Pasar Minggu

Instalasi Pelayanan Gizi

No. SK : 834 Tahun 2021

Persyaratan

1. Pasien Umum dan Pasien BPJS
2. 1. Hasil skrining gizi oleh keperawatan 2. Hasil pengkajian asuhan gizi oleh dietisien 3. Hasil asesmen medik gizi klinik oleh dokter spesialis gizi klinik

Sistem, Mekanisme dan Prosedur

RSUD Pasar Minggu

Jalan TB. Simatupang No.1, Ragunan, Pasar Minggu, Jakarta Selatan 12550

02150866999

www.rsudpasarminggu.jakarta.go.id

Pemerintah Provinsi DKI Jakarta / Dinas Kesehatan / RSUD Pasar Minggu



ALUR PROSES PELAYANAN INSTALASI GIZI

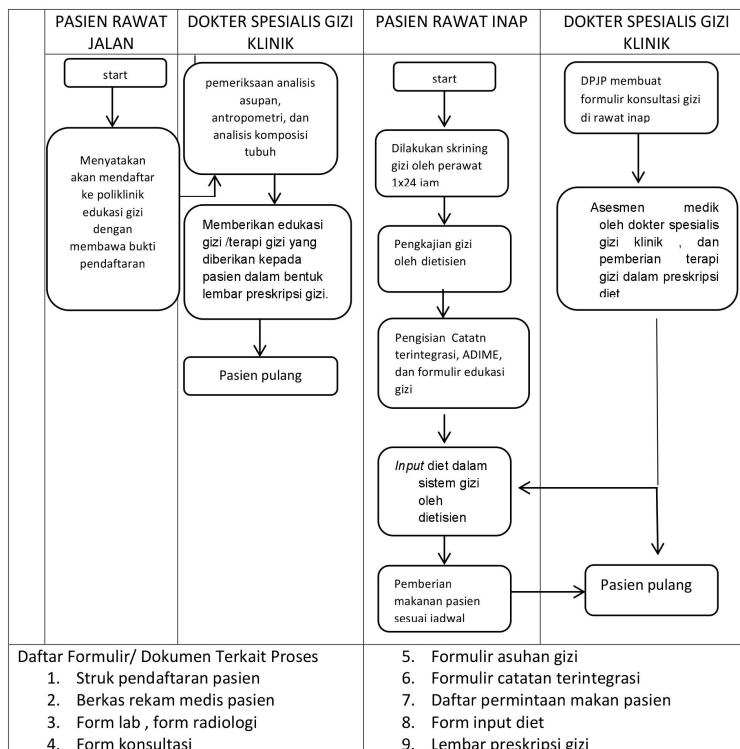

1. Asesmen gizi rawat jalan Asesmen gizi rawat jalan oleh dokter spesialis gizi klinik dilakukan di poliklinik gizi klinis.
2. Pasien Umum: a. Pasien melakukan regsitrasi di bagian pendaftaran b. Pasien datang ke poliklinik gizi klinis dengan membawa bukti pendaftaran c. Dokter spesialis gizi klinis akan melakukan pemeriksaan analisis asupan, antropometri, dan analisis komposisi tubuh. d. Dokter spesialis gizi akan memberikan terapi gizi yang diberikan kepada pasien dalam bentuk lembar preskripsi gizi.
3. Pasien BPJS 1. Pasien membawa rujukan internal dari dokter spesialis RSUD Pasar Minggu atau rujukan faskes tingkat I atau II 2. Pasien melakukan regsitrasi di bagian pendaftaran BPJS 3. Pasien datang ke poliklinik gizi klinis dengan membawa bukti pendaftaran 4. Dokter spesialis gizi klinis akan melakukan pemeriksaan analisis asupan, antropometri, dan analisis komposisi tubuh. 5. Dokter spesialis gizi akan memberikan terapi gizi yang diberikan kepada pasien dalam bentuk lembar preskripsi gizi.

RSUD Pasar Minggu

Jalan TB. Simatupang No.1, Ragunan, Pasar Minggu, Jakarta Selatan 12550

02150866999

www.rsudpasarminggu.jakarta.go.id

Pemerintah Provinsi DKI Jakarta / Dinas Kesehatan / RSUD Pasar Minggu

Waktu Penyelesaian

1 Jam

Rawat jalan

Jam 7.30-14.00

Rawat inap

Pengkajian dan asesmen medik gizi klinis jam 7.30-14.00 WIB

Pemberian makanan pasien rawat inap

Makan utama: jam 6, 12, 18

Snack: jam 9 dan jam 15.00

Ekstra snack malam: jam 21.00

Kondisi khusus pasien: jam sesuai permintaan

Biaya / Tarif

Tidak dipungut biaya

Produk Pelayanan

1. Konsultasi gizi oleh nutrisionis rawat inap
2. Pemeriksaan komposisi tubuh
3. Terapi medik gizi klinis oleh dokter spesialis gizi klinis
4. Makanan standar dan makanan khusus

Pengaduan Layanan



RSUD Pasar Minggu

Jalan TB. Simatupang No.1, Ragunan, Pasar Minggu, Jakarta Selatan 12550

02150866999

www.rsudpasarminggu.jakarta.go.id

Pemerintah Provinsi DKI Jakarta / Dinas Kesehatan / RSUD Pasar Minggu

Email : marketingrsudpm@gmail.com

Telp : 021 2905 9999

SMS/WA : 0811-8712-752

Kotak saran :

Petugas informasi dan customer service