



RSUD Pasar Minggu

Jalan TB. Simatupang No.1, Ragunan, Pasar Minggu, Jakarta Selatan 12550

02150866999

www.rsudpasarminggu.jakarta.go.id

Pemerintah Provinsi DKI Jakarta / Dinas Kesehatan / RSUD Pasar Minggu

Pelayanan Instalasi Farmasi

No. SK : 834 Tahun 2021

Persyaratan

1. Rawat Jalan Pasien Umum : 1) Bukti nomor antrian pendaftaran 2) Struk/ bukti pembayaran obat dari kasir
2. Rawat Jalan Pasien BPJS : 1) Bukti nomor antrian pendaftaran dan data penunjang (hasil laboratorium, spirometri, dll) jika diperlukan. 2) Surat Eligibilitas Peserta (SEP)

Sistem, Mekanisme dan Prosedur

RSUD Pasar Minggu

Jalan TB. Simatupang No.1, Ragunan, Pasar Minggu, Jakarta Selatan 12550

02150866999

www.rsudpasarminggu.jakarta.go.id

Pemerintah Provinsi DKI Jakarta / Dinas Kesehatan / RSUD Pasar Minggu

ALUR RESEP DI FARMASI RAWAT JALAN

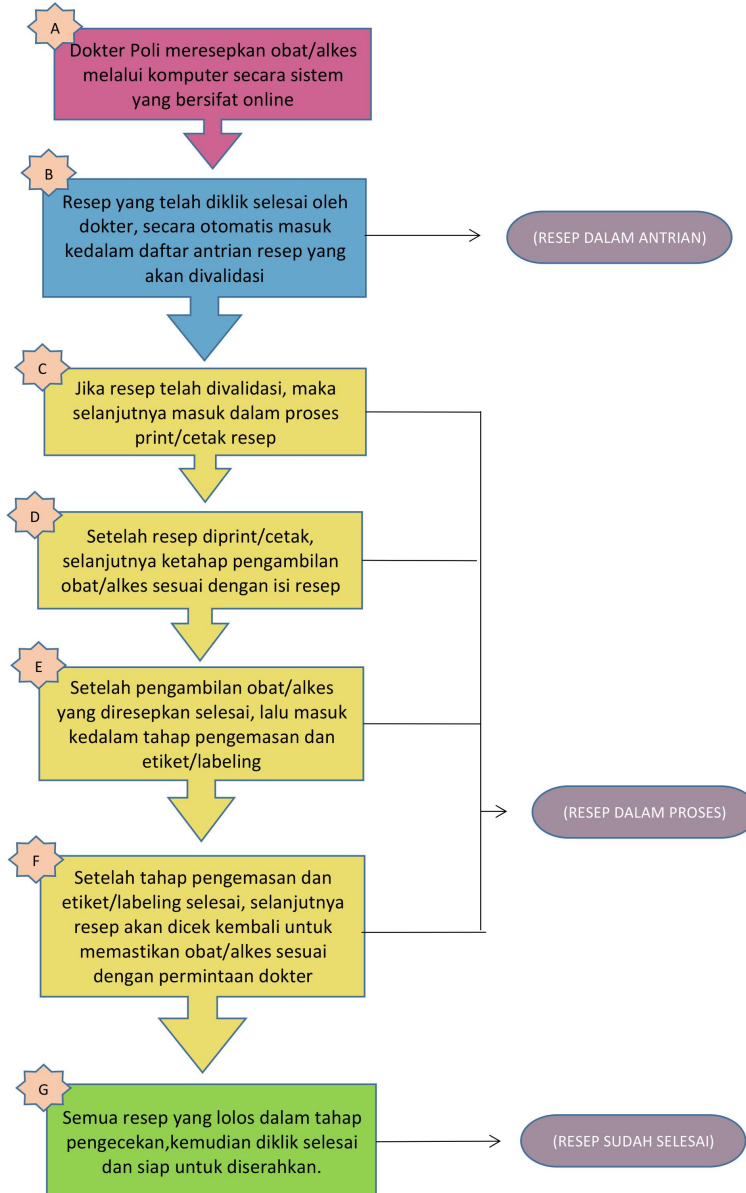

1. Rawat Jalan Pasien Umum : 1) Pasien datang dengan membawa nomor antrian pendaftaran beserta struk/ bukti pembayaran obat. 2) Pasien/ keluarga pasien menyetik nomor rekam medis untuk memastikan status resep. 3) Menunggu panggilan untuk penyerahan obat. 4) Penyerahan obat dengan memanggil nama pasien beserta poli dimana pasien berobat
2. Rawat Jalan Pasien BPJS : 1) Pasien datang dengan membawa nomor antrian pendaftaran. 2) Pasien atau keluarga pasien melakukan scan barcode nomor antrian untuk memastikan status resep. 3) Menunggu panggilan untuk penyerahan obat. 4) Penyerahan obat dengan memanggil nama pasien beserta poli dimana pasien berobat.

RSUD Pasar Minggu

Jalan TB. Simatupang No.1, Ragunan, Pasar Minggu, Jakarta Selatan 12550

02150866999

www.rsudpasarminggu.jakarta.go.id

Pemerintah Provinsi DKI Jakarta / Dinas Kesehatan / RSUD Pasar Minggu

Waktu Penyelesaian

1 Jam

Rawat Jalan Pasien Umum dan Pasien BPJS

1. Pelayanan Obat Jadi : kurang dari 60 menit terhitung mulai semua persyaratan resep lengkap.
2. Pelayanan obat racikan : kurang dari 90 menit terhitung mulai semua persyaratan lengkap.

Biaya / Tarif

Tidak dipungut biaya

Produk Pelayanan

1. Pelayanan Farmasi

Pengaduan Layanan

1. Email : marketingrsudpm@gmail.com
2. Telp : 021 2905 9999
3. SMS : 0811-8712-752
4. Kotak saran
5. Petugas informasi dan customer service