

## RSUD Pasar Minggu

Jalan TB. Simatupang No.1, Ragunan, Pasar Minggu, Jakarta Selatan 12550

02150866999

[www.rsudpasarminggu.jakarta.go.id](http://www.rsudpasarminggu.jakarta.go.id)

Pemerintah Provinsi DKI Jakarta / Dinas Kesehatan / RSUD Pasar Minggu

# Pelayanan Instalasi Rawat Intensif

No. SK : 834 Tahun 2021

## Persyaratan

- 1) Kartu Identitas/ KTP Pasien
- 2) Kartu BPJS/ ASKES/ JKN/ KIS Catatan : Persyaratan tersebut dapat dilengkapi dalam waktu 3 x 24 jam (hari Kerja).

## Sistem, Mekanisme dan Prosedur

# RSUD Pasar Minggu

Jalan TB. Simatupang No.1, Ragunan, Pasar Minggu, Jakarta Selatan 12550

02150866999

[www.rsudpasarminggu.jakarta.go.id](http://www.rsudpasarminggu.jakarta.go.id)

Pemerintah Provinsi DKI Jakarta / Dinas Kesehatan / RSUD Pasar Minggu



## A. ALUR PELAYANAN

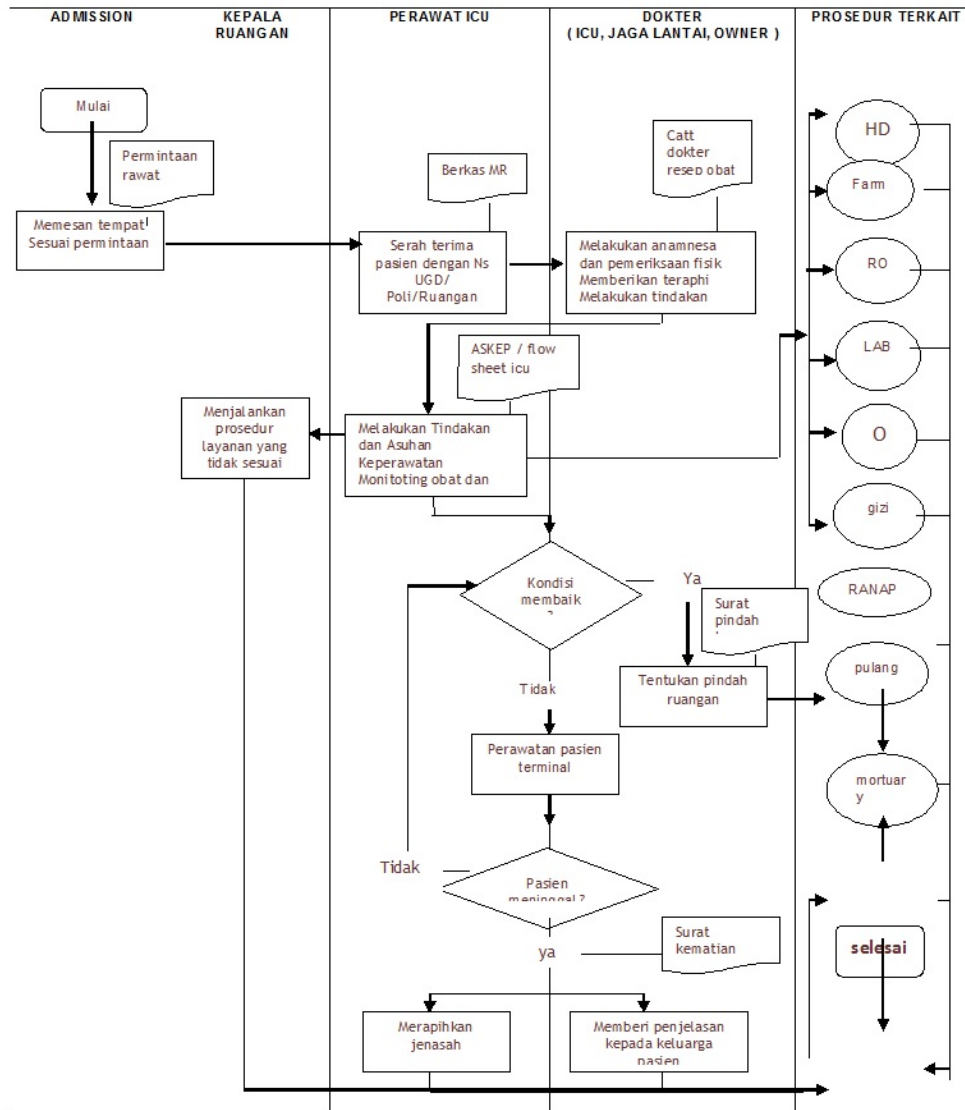

- 1) Keluarga Melakukan pendaftaran.
- 2) Petugas mengantar pasien ke ruang rawat intensif.
- 3) Petugas pengantar pasien melakukan serah terima kepada petugas rawat intensif.
- 4) Asuhan medis dan keperawatan selama perawatan.
- 5) Perencanaan pulang pasien.
- 6) Penyelesaian administrasi di kasir
- 7) Pasien pulang/rujuk/meninggal.

## RSUD Pasar Minggu

Jalan TB. Simatupang No.1, Ragunan, Pasar Minggu, Jakarta Selatan 12550

02150866999

[www.rsudpasarminggu.jakarta.go.id](http://www.rsudpasarminggu.jakarta.go.id)

Pemerintah Provinsi DKI Jakarta / Dinas Kesehatan / RSUD Pasar Minggu

### Waktu Penyelesaian

1 Jam

Waktu sampai diruang rawat intensif maksimal 1 jam

### Biaya / Tarif

Tidak dipungut biaya

### Produk Pelayanan

1. Pelayanan rawat intensif

### Pengaduan Layanan

1. Email : [marketingrsudpm@gmail.com](mailto:marketingrsudpm@gmail.com)
2. Telp : 021 2905 9999
3. SMS : 0811-8712-752
4. Kotak saran
5. Petugas Informasi dan Customer Service