

# RSUD Pasar Minggu

Jalan TB. Simatupang No.1, Ragunan, Pasar Minggu, Jakarta Selatan 12550

02150866999

[www.rsudpasarminggu.jakarta.go.id](http://www.rsudpasarminggu.jakarta.go.id)



RSUD  
Pasar Minggu

Pemerintah Provinsi DKI Jakarta / Dinas Kesehatan / RSUD Pasar Minggu

## Standar Pelayanan Instalasi Kamar Bersalin

No. SK :

### Persyaratan

1. Telah mendaftarkan di rawat jalan atau IGD RSUD Pasar Minggu dengan membawa kartu identitas diri.
2. Telah mendaftarkan di rawat jalan atau IGD RSUD Pasar Minggu dengan membawa kartu identitas diri. Telah mendaftarkan di rawat jalan atau IGD RSUD Pasar Minggu dengan membawa: 1) Kartu BPJS / ASKES / KIS 2) Surat

### Sistem, Mekanisme dan Prosedur

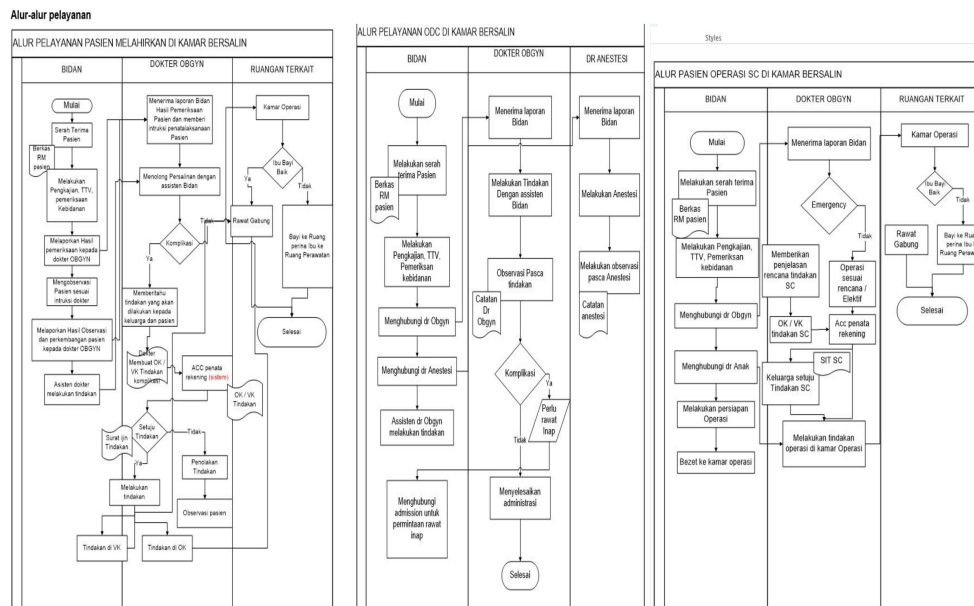

1. 1) Pasien atau keluarga telah melakukan registrasi di pendaftaran rawat jalan atau IGD.
2. 2) Pasien atau keluarga mengisi formulir general consent.
3. 3) Pasien atau keluarga mengisi formulir general consent.
4. 4) Melakukan identifikasi pasien dan pemasangan gelang pasien.
5. 5) Melakukan anamnesa, pemeriksaan fisik, dan pemeriksaan penunjang.
6. 6) Mendokumentasikan hasil pemeriksaan di SIM RS.
7. 7) Menjelaskan hasil pemeriksaan dan rencana tatalaksana pasien.

## RSUD Pasar Minggu

Jalan TB. Simatupang No.1, Ragunan, Pasar Minggu, Jakarta Selatan 12550

02150866999

[www.rsudpasarminggu.jakarta.go.id](http://www.rsudpasarminggu.jakarta.go.id)

Pemerintah Provinsi DKI Jakarta / Dinas Kesehatan / RSUD Pasar Minggu

### Waktu Penyelesaian

30 Menit

Dari pasien datang sampai dengan dilakukan pemeriksaan penunjang dibutuhkan waktu kurang lebih 30 Menit.

### Biaya / Tarif

Tidak dipungut biaya

#### Pasien Umum :

Peraturan Gubernur Provinsi DKI Jakarta

#### Pasien BPJS :

Tidak di pungut biaya

### Produk Pelayanan

1. Jasa Pelayanan Kamar Bersalin

### Pengaduan Layanan

1. Email : [marketingrsudpm@gmail.com](mailto:marketingrsudpm@gmail.com)
2. Telp : 021 2905 9999
3. SMS : 0813 8298 5626
4. Kotak saran
5. Petugas Informasi dan Customer Services